

เอกสารแนบ

- เอกสารแนบ 1 จดหมายนำส่งรายงานผลการปฏิบัติตามมาตรการป้องกันและแก้ไขผลกระทบสิ่งแวดล้อม และ มาตรการติดตามตรวจสอบผลกระทบสิ่งแวดล้อมระหว่างเดือนกรกฎาคม-ธันวาคม พ.ศ. 2565
- เอกสารแนบ 2 กฎปฏิบัติ เรื่อง เขตก่อสร้าง
- เอกสารแนบ 3 เอกสารประชาสัมพันธ์โครงการ
- เอกสารแนบ 4 บันทึกการตรวจสอบเครื่องจักรประจำเดือน ระหว่างเดือนมกราคม-มิถุนายน พ.ศ. 2566
- เอกสารแนบ 5 ข้อบังคับในการใช้เครื่องจักร
- เอกสารแนบ 6 บันทึกการตรวจวัดค่าระดับพื้นที่ก่อนก่อสร้าง
- เอกสารแนบ 7 สำเนากรมธรรม์ประกันภัย
- เอกสารแนบ 8 ผังบุคลากร
- เอกสารแนบ 9 สำเนาหนังสือขออนุญาตส่งมูลฝอยจากวัสดุก่อสร้างจากกิจกรรมก่อสร้างของโครงการ
- เอกสารแนบ 10 บันทึกการตรวจสอบถังดับเพลิง ระหว่างเดือนมกราคม-มิถุนายน พ.ศ. 2566
- เอกสารแนบ 11 ตัวอย่างบันทึกการตรวจสอบอุปกรณ์ไฟฟ้า ระหว่างเดือนมกราคม-มิถุนายน พ.ศ. 2566
- เอกสารแนบ 12 ระเบียบการใช้อุปกรณ์ไฟฟ้า
- เอกสารแนบ 13 ระเบียบปฏิบัติงานเกี่ยวกับงานเชื่อม
- เอกสารแนบ 14 แผนการป้องกันและระงับอัคคีภัย
- เอกสารแนบ 15 ตัวอย่าง work permit แร่งงานต่างด้าว
- เอกสารแนบ 16 ตัวอย่างบันทึกการตรวจสอบสุขภาพ (ก่อนเริ่มงาน)
- เอกสารแนบ 17 ระเบียบปฏิบัติ เรื่องบ้านพักคนงาน
- เอกสารแนบ 18 กฎระเบียบและข้อห้ามด้านความปลอดภัย
- เอกสารแนบ 19 ระเบียบปฏิบัติ เรื่อง การอบรมความปลอดภัยในการทำงาน
- เอกสารแนบ 20 ระเบียบปฏิบัติ เรื่อง การสวมใส่อุปกรณ์ป้องกันภัยส่วนบุคคล
- เอกสารแนบ 21 บันทึกอุบัติเหตุงานก่อสร้าง ระหว่างเดือนมกราคม-มิถุนายน พ.ศ. 2566
- เอกสารแนบ 22 หนังสือขอความอนุเคราะห์กรณีเกิดเหตุฉุกเฉิน
- เอกสารแนบ 23 แผนผังรายงานกรณีเกิดเหตุฉุกเฉิน
- เอกสารแนบ 24 ใบเสร็จการสุบสิ่งปฏิกูล ระหว่างเดือนมกราคม-มิถุนายน พ.ศ. 2566
- เอกสารแนบ 25 บันทึกปริมาณขยะ ระหว่างเดือนมกราคม-มิถุนายน พ.ศ. 2566
- เอกสารแนบ 26 เอกสารคำร้องขอจัดเก็บขยะมูลฝอย
- เอกสารแนบ 27 หลักฐานการนำเศษวัสดุไปกำจัด ระหว่างเดือนมกราคม-มิถุนายน พ.ศ. 2566

เอกสารแนบ 1

จดหมายนำส่งรายงานผลการปฏิบัติตามมาตรการป้องกัน
และแก้ไขผลกระทบสิ่งแวดล้อม และมาตรการติดตามตรวจสอบผลกระทบสิ่งแวดล้อม
ระหว่างเดือนกรกฎาคม-ธันวาคม พ.ศ. 2565



ใบรับรองการรับรายงานผลการปฏิบัติตามมาตรการ
ที่กำหนดไว้ในรายงานการประเมินผลกระทบสิ่งแวดล้อม

เลขรับรายงาน : Cn106/65-2 วันที่รับรายงาน : 23 มกราคม 2566
ชื่อโครงการ : Mochit Complex
เจ้าของโครงการ : บริษัท หมอชิตแลนด์ จำกัด
เลขที่หนังสือเห็นชอบ : ทส 1010.5/1404 วันที่เห็นชอบ : 30 มกราคม 2563
ช่วงเดือน : กรกฎาคม-ธันวาคม 2565 เขต : จตุจักร
ระยะโครงการ : ก่อสร้าง ประเภทโครงการ : อาคารอยู่อาศัยรวม
สถานะการรายงาน : สังกายในระยะเวลากำหนด ผู้จัดทำรายงาน : บริษัท ยูไนเต็ด แอนนาลิสต์ แอนด์ เอ็นจิเนียริง คอนซัลแตนท์ จำกัด
ผู้ส่ง : จรินทร์ทิพย์ ขวี่วรรณ เบอร์โทรผู้ส่ง : [REDACTED]

ผลการตรวจสอบเอกสาร :

เอกสารครบถ้วนถูกต้อง

รายละเอียดเพิ่มเติม :

ลงชื่อ.....เจ้าหน้าที่ตรวจรับรายงาน

สำนักสิ่งแวดล้อม กรุงเทพมหานคร

ลงชื่อ.....เจ้าหน้าที่รับรองการตรวจรับรายงาน

นายวรวิทย์ วงษ์ประเสริฐ
นายช่างเครื่องกลชำนาญงาน
สำนักสิ่งแวดล้อม กรุงเทพมหานคร

COPY

MOCHIT
LAND

เลขที่ MCL-OTHER-L-2566-0002

20 มกราคม 2566



เรื่อง ขอนำส่งรายงานผลการปฏิบัติตามมาตรการป้องกันและแก้ไขผลกระทบสิ่งแวดล้อม และมาตรการติดตามตรวจสอบผลกระทบสิ่งแวดล้อม โครงการ Mochit Complex ระยะก่อสร้าง ประจำปีเดือนกรกฎาคม-ธันวาคม 2565

เรียน ผู้ว่าราชการกรุงเทพมหานคร

สิ่งที่ส่งมาด้วย 1) รายงานผลการปฏิบัติตามมาตรการป้องกันและแก้ไขผลกระทบสิ่งแวดล้อม และมาตรการติดตามตรวจสอบผลกระทบสิ่งแวดล้อม โครงการ Mochit Complex ระยะก่อสร้าง ประจำปีเดือนกรกฎาคม-ธันวาคม 2565 จำนวน 2 ฉบับ พร้อมซีดี 3 แผ่น

เนื่องด้วย บริษัท หมอชิตแลนด์ จำกัด มีการดำเนินการก่อสร้างโครงการ Mochit Complex โดยมีบริษัท ชิโน-ไทย เอ็นจิเนียริง แอนด์ คอนสตรัคชั่น จำกัด (มหาชน) เป็นบริษัทผู้รับเหมาก่อสร้างหลักของโครงการ

ในการนี้ บริษัท หมอชิตแลนด์ จำกัด ขอนำส่งเอกสารรายงานผลการปฏิบัติตามมาตรการป้องกันและแก้ไขผลกระทบสิ่งแวดล้อม และมาตรการติดตามตรวจสอบผลกระทบสิ่งแวดล้อม ประจำปีเดือนกรกฎาคม-ธันวาคม 2565 ที่ดำเนินการโดย บริษัท ยูไนเต็ด แอนนาลิสต์ แอนด์ เอ็นจิเนียริง คอนซัลแตนท์ จำกัด โดยมีรายละเอียดตามสิ่งที่ส่งมาด้วย 1)

จึงเรียนมาเพื่อโปรดทราบ

ขอแสดงความนับถือ

(นายเชตรัส ฉายะวรรณ)

ผู้อำนวยการโครงการ
บริษัท หมอชิตแลนด์ จำกัด

ลงชื่อ.....
๒๓ ม.ค. ๒๕๖๖

รับเอกสารโดย :

วันที่ :/...../.....

เลขที่ MCL-OTHER-L-2566-0001

20 มกราคม 2566

เรื่อง ขอนำส่งรายงานผลการปฏิบัติตามมาตรการป้องกันและแก้ไขผลกระทบสิ่งแวดล้อม และมาตรการติดตามตรวจสอบผลกระทบสิ่งแวดล้อม โครงการ Mochit Complex ระยะก่อสร้าง
ประจำเดือนกรกฎาคม-ธันวาคม 2565

เรียน ผู้อำนวยการสำนักงานเขตจตุจักร

สิ่งที่ส่งมาด้วย 1) รายงานผลการปฏิบัติตามมาตรการป้องกันและแก้ไขผลกระทบสิ่งแวดล้อม และมาตรการติดตามตรวจสอบผลกระทบสิ่งแวดล้อม โครงการ Mochit Complex ระยะก่อสร้าง ประจำเดือนกรกฎาคม-ธันวาคม 2565 จำนวน 1 ฉบับ พร้อมซีดี 1 แผ่น

เนื่องด้วย บริษัท หมอชิตแลนด์ จำกัด มีการดำเนินการก่อสร้างโครงการ Mochit Complex โดยมีบริษัท ชีโน-ไทย เอ็นจีเนียริ่ง แอนด์ คอนสตรัคชั่น จำกัด(มหาชน) เป็นบริษัทผู้รับเหมาก่อสร้างหลักของโครงการ

ในการนี้ บริษัท หมอชิตแลนด์ จำกัด ขอนำส่งเอกสารรายงานผลการปฏิบัติตามมาตรการป้องกันและแก้ไขผลกระทบสิ่งแวดล้อม และมาตรการติดตามตรวจสอบผลกระทบสิ่งแวดล้อม ประจำเดือนกรกฎาคม-ธันวาคม 2565 ที่ดำเนินการโดย บริษัท ยูไนเต็ด แอวนาลิสต์ แอนด์ เอ็นจิเนียริ่ง คอนซัลแตนท์ จำกัด โดยมีรายละเอียดตามสิ่งที่ส่งมาด้วย 1)

จึงเรียนมาเพื่อโปรดทราบ

ขอแสดงความนับถือ

(นายเจตธรส ฉายะวรรณ)

ผู้อำนวยการโครงการ

บริษัท หมอชิตแลนด์ จำกัด

รับเอกสารโดย :

วันที่ :/...../.....

เอกสารแนบ 2
กฎปฏิบัติ เรื่อง เขตก่อสร้าง

ประกาศ
ที่ 2/2563
เรื่อง เขตก่อสร้าง
โครงการก่อสร้างหมอลดคอมเพล็กซ์
(J.2542-0-C)

เพื่อความปลอดภัยของการทำงาน ทางโครงการฯ จึงได้ออกกฎที่ต้องปฏิบัติตามด้วยเรื่องเขตก่อสร้างดังนี้

1. ต้องกำหนดบริเวณเขตก่อสร้าง โดยทำรั้วสูงไม่น้อยกว่า 6 เมตร ที่มั่นคงแข็งแรงไว้ตลอดแนวเขตก่อสร้างหรือกั้นเขตด้วยวัสดุที่เหมาะสมตามลักษณะงานและจัดทำป้าย "เขตก่อสร้าง" แสดงให้เห็นได้ชัดเจน
2. กำหนดเขตอันตรายในเขตก่อสร้าง โดยจัดทำรั้วหรือกั้นเขตด้วยวัสดุที่เหมาะสม และมีป้าย "เขตอันตราย" แสดงให้เห็นชัดเจน และในเวลากลางคืนให้มีไฟสัญญาณสีส้มตลอดเวลา
3. ห้ามผู้ปฏิบัติงาน/ลูกจ้าง พักอาศัยในอาคารที่กำลังก่อสร้างหรือในเขตก่อสร้าง เว้นแต่จะได้จัดให้มีและได้รับความเห็นชอบเป็นหนังสือจากผู้จัดการโครงการ และให้ปฏิบัติตามมาตรการความปลอดภัยซึ่งมาตรการด้านความปลอดภัยดังนี้
 - 3.1 ติดป้ายแสดงเขตที่พักอาศัยให้เห็นได้ชัดเจน ณ เขตที่พักอาศัย
 - 3.2 จัดทำรั้วที่พักอาศัยให้มั่นคงแข็งแรง
 - 3.3 กำหนดทางเข้าออกและทำทางเดินเข้าออกที่พักอาศัยโดยมิให้ผ่านเขตอันตรายหากจำเป็นต้องผ่านเขตอันตรายต้องมีมาตรการพิเศษเพื่อความปลอดภัยของลูกจ้าง รวมทั้งต้องมีมาตรการป้องกันอันตรายจากสิ่งของตกจากที่สูงด้วย
4. พื้นที่สูง พื้นที่ที่มีช่องเปิดต่าง ๆ ต้องทำแผ่นฝาปิด และกั้นพร้อมกับทำราวกันตกที่มั่นคงแข็งแรง
5. ไม่อนุญาตให้ผู้ที่ไม่เกี่ยวข้องเข้าไปในเขตก่อสร้าง และเขตอันตราย

จึงประกาศเพื่อทราบและให้ยึดถือปฏิบัติ

ประกาศ ณ วันที่ 10 กุมภาพันธ์ พ.ศ. 2563

ลงชื่อ

(นายคมกริช กมลศิริ)

ผู้จัดการโครงการ

เอกสารแนบ 3
เอกสารประชาสัมพันธ์โครงการ



โครงการหมอชิตคอมเพล็กซ์ ขอแจ้งให้ทราบว่า ตั้งแต่วันที่ 14 กุมภาพันธ์ 2563 เป็นต้นไป

Announcement Mochit Complex Project From 14th February, 2020 onwards

ทางโครงการฯ จะเริ่มเข้าพื้นที่เพื่อดำเนินงานขุดเจาะ สกัด คอนกรีต

สำหรับก่อสร้างโครงการหมอชิตคอมเพล็กซ์ โดยปฏิบัติตามมาตรฐานอย่างเคร่งครัด

Please be notified that the operation team will start to extracting concrete for the above mentioned project with strictly performance.

ทั้งนี้การดำเนินงานดังกล่าว อาจส่งผลกระทบ

ให้เกิดความสั่นสะเทือนและเสียงดังเล็กน้อย ขออภัยในความไม่สะดวกเป็นอย่างสูง

The above operation will cause slightly vibration and noisy to the nearby areas.

We do apologize for this inconvenient matter.

ผู้รับผิดชอบ : บริษัท ซิโน-ไทย เอ็นจีเนียริง แอนด์ คอนสตรัคชั่น จำกัด (มหาชน)

Sino-Thai Engineering & Construction Public Company Limited

สอบถามข้อมูลเพิ่มเติม Contact for more information Tel : 09 9438 2434



โครงการหมอชิตคอมเพล็กซ์ ขอแจ้งให้ทราบว่า

ตั้งแต่วันที่ 12 เมษายน 2563 เป็นต้นไป

ทางโครงการฯ จะมีการทำงานโดยใช้เครื่องจักรทำงานบริเวณ
ใกล้เคียงกับบ้าน/อาคารของท่าน

สำหรับก่อสร้างโครงการหมอชิตคอมเพล็กซ์ โดยปฏิบัติตามมาตรฐานอย่างเคร่งครัด

ทั้งนี้การดำเนินงานดังกล่าว อาจส่งผลกระทบ

ให้เกิดความสั่นสะเทือนและเสียงดังเล็กน้อย

ขออภัยในความไม่สะดวกเป็นอย่างสูง

ทั้งนี้ วันดำเนินการดังกล่าว อาจมีการเปลี่ยนแปลงตามความเหมาะสม

ผู้รับผิดชอบ บริษัท ซิโน-ไทย เอ็นจีเนียริง แอนด์ คอนสตรัคชั่น จำกัด (มหาชน)

สอบถามข้อมูลเพิ่มเติมได้ที่ โทรศัพท์ 066-114-4977



โครงการหมอชิตคอมเพล็กซ์ ขอแจ้งให้ทราบว่า

ทางโครงการฯ จะมีการทำงานโดยใช้เครื่องจักรทำงาน
บริเวณใกล้เคียงกับบ้าน/อาคารของท่าน

สำหรับก่อสร้างโครงการหมอชิตคอมเพล็กซ์ โดยปฏิบัติตามมาตรการอย่างเคร่งครัด

ซึ่ง
ทั้งนี้การดำเนินงานดังกล่าว อาจส่งผลกระทบต่อ
ให้เกิดความสั่นสะเทือนและเสียงดังเล็กน้อย
ขอภัยในความไม่สะดวกเป็นอย่างสูง

ทั้งนี้ วันดำเนินการดังกล่าว อาจมีการเปลี่ยนแปลงตามความเหมาะสม

ผู้รับผิดชอบ บริษัท ชีโน-ไทย เอ็นจีเนียริ่ง แอนด์ คอนสตรัคชั่น จำกัด (มหาชน)
สอบถามข้อมูลเพิ่มเติมได้ที่ โทรศัพท์ 066-114-4977



โครงการหมอชิตคอมเพล็กซ์ ขอแจ้งให้ทราบว่า

ปัจจุบันทางโครงการฯ อยู่ระหว่างการทำงานจะเสาชิม ซึ่งเป็นการทำงานแบบต่อเนื่อง
รวมถึงผลกระทบด้านการจราจร

สำหรับก่อสร้างโครงการหมอชิตคอมเพล็กซ์ โดยปฏิบัติตามมาตรการอย่างเคร่งครัด

ซึ่ง
ทั้งนี้การดำเนินงานดังกล่าว อาจส่งผลกระทบต่อ
ให้ทำงานแล้วเสร็จในแต่ละวันล่าช้า
ขอภัยในความไม่สะดวกเป็นอย่างสูง

ทั้งนี้ วันดำเนินการดังกล่าว อาจมีการเปลี่ยนแปลงตามความเหมาะสม

ผู้รับผิดชอบ บริษัท ชีโน-ไทย เอ็นจีเนียริ่ง แอนด์ คอนสตรัคชั่น จำกัด (มหาชน)
สอบถามข้อมูลเพิ่มเติมได้ที่ โทรศัพท์ 066-114-4977



โครงการหมอชิตคอมเพล็กซ์ ขอแจ้งให้ทราบว่า

ปัจจุบันทางโครงการฯ ได้ดำเนินการเจาะเสาเข็มเสร็จสิ้นแล้ว
ส่งผลให้กิจกรรมที่ก่อให้เกิดเสียงดัง และความสั่นสะเทือนลดลง

โดยโครงการหมอชิตคอมเพล็กซ์ ได้ปฏิบัติตามมาตรการฯ อย่างเคร่งครัด

ทั้งนี้การดำเนินงานขึ้นไป คืองานระบบป้องกันดินพัง
และงานขุดดินเพื่อทำขั้นได้ดิน อาจส่งผลกระทบ
ให้เกิดความสั่นสะเทือนเล็กน้อย
ขออภัยในความไม่สะดวกเป็นอย่างสูง

ทั้งนี้ วันดำเนินการดังกล่าว อาจมีการเปลี่ยนแปลงตามความเหมาะสม

ผู้รับผิดชอบ บริษัท ชีโน-ไทย เอ็นจิเนียริ่ง แอนด์ คอนสตรัคชั่น จำกัด (มหาชน)
สอบถามข้อมูลเพิ่มเติมได้ที่ โทรศัพท์ 066-114-4977

- จัดทำวีธี Metal Sheet Size 6 มม. เพื่อป้องกันอันตรายจากการเชื่อมกันของแผ่นที่
- จัดทำเอกสารวิธีเชื่อมเพื่อใช้สำหรับแนะนำวิธีเชื่อม ให้ส่งไปโรงกำจัดเศษวัสดุก่อสร้าง กทม.
ที่ถนนดอนบุข เพื่อกำจัดต่อไป



ข่าวประชาสัมพันธ์

โครงการหอชิตคอมเพล็กซ์



โครงการหอชิตคอมเพล็กซ์ ขอแจ้งให้ทราบว่า

วันที่ 5 พฤษภาคม 2566 โครงการมีงาน
เทคอนกรีตพื้นชั้น 23

สำหรับก่อสร้างโครงการหอชิตคอมเพล็กซ์ โดยปฏิบัติตามมาตรการอย่างเคร่งครัด

ทั้งนี้การดำเนินงานดังกล่าว อาจมีการทำงานเกินกว่าเวลา

ขอภัยในความไม่สะดวกเป็นอย่างสูง

ผู้รับผิดชอบ บริษัท ชีโน-ไทย เอ็นจิเนียริ่ง แอนด์ คอนสตรัคชั่น จำกัด (มหาชน)
สอบถามข้อมูลเพิ่มเติมได้ที่ โทรศัพท์ 099-157-4872

เอกสารแนบ 4

บันทึกการตรวจสอบเครื่องจักรประจำเดือน
ระหว่างเดือนมกราคม-มิถุนายน พ.ศ. 2566



รายการตรวจสอบสภาพปั้นจั่นหอสูง

TOWER CRANE INSPECTION CHECK LIST

เจ้าของเครื่องจักร : STECON
 หมายเลขทะเบียน : -
 ชนิด : 125HC-L
 หมายเลขอุปกรณ์ : E-212-10-0029 (T.1)
 การตรวจสอบ : -

โปรดตรวจสอบและทำเครื่องหมายในช่องข้างนี้ Please Check and Tick in the Boxes Below.

เครื่องหมาย Mark (/) ดี If Good
 (X) ไม่ดี If Defective

ข้อ ที่	วันที่ตรวจสอบ Inspection Date	เดือน (Month) ปี 66	เครื่องหมาย (Mark)	มี (Yes) / ไม่มี (No)	เดือน (Month) ปี 66	เครื่องหมาย (Mark)	มี (Yes) / ไม่มี (No)
1	สภาพของตัวโหลด และที่ติดารบ			✓			
2	สภาพของโครงสร้างเหล็ก หรือคอนกรีตเสริม เหล็กเสริม คอนกรีตเสริม			✓			
3	สภาพของบันไดขึ้น			✓			
4	สภาพของบันไดขึ้นในสภาพที่ถูกต้องหรือไม่			✓			
5	สภาพที่ใช้งานของรถ			✓			
6	สภาพการใช้งานของรถ			✓			
7	จุดต่อหรือรอยต่อระหว่างส่วนประกอบของรถ			✓			
8	ตัวเชื่อมยึด อยู่ในสภาพที่ใช้งานได้หรือไม่ (รอย, บัดกรี, สลัก, กาวเชื่อม ฯลฯ)			✓			
9	สภาพการหล่อคอนกรีต, สลักไฟ และการป้องกัน รอยน้ำที่กระเด็นไฟฟ้า ที่มีต่อชิ้นอื่น			✓			
10	ที่ติดตั้งระบบการสื่อสาร และระบบไฟที่ติดอยู่ที่ใช้สัญญาณเตือน			✓			
11	ที่ควบคุมบันไดขึ้นและบันไดลงประกอบมีสภาพพร้อมใช้งานหรือไม่			✓			
12	การเชื่อมต่อและติดตั้งสายไฟที่ถูกต้องหรือไม่			✓			
13	ปลั๊ก หรือสวิตช์ ของระบบไฟที่ติดอยู่ที่ใช้สัญญาณเตือน หรือมีระบบไฟที่ใช้งานไม่ได้			✓			
14	มีการป้องกัน และระบบความปลอดภัยในการปฏิบัติงานหรือไม่			✓			
15	มีการติดตั้งและสายล่อฟ้า			✓			
16	ระบบการหมุนหรือการวิ่งของปั้นจั่นอยู่ในสภาพที่ดี			✓			
17	มีเครื่องหมายแสดงในท้องถิ่นปั้นจั่นหรือไม่ และอยู่ในสภาพที่พร้อมใช้งานหรือไม่			✓			
18	มีการควบคุมตัวปั้นจั่นหรือไม่			✓			
19	ตรวจสอบความแข็งแรงของรถบรรทุก			✓			
20	ตรวจสอบความปลอดภัยของบันไดขึ้นในสภาพที่ใช้งานได้			✓			
21	ตรวจสอบความปลอดภัยของบันไดลง			✓			
22	มีป้ายเตือนหรือสัญญาณเตือนที่ติดอยู่ที่ปั้นจั่นหรือไม่			✓			
23	ที่ปั้นจั่นหรือสัญญาณเตือนที่ติดอยู่ที่ปั้นจั่น			✓			
24	ตรวจสอบความปลอดภัยของรถบรรทุก			✓			
ผู้ตรวจสอบ	Inspector						
หัวหน้างาน	Safety Manager						
ผู้อนุมัติ	Approved By						
วันหมดอายุ	Expiry Date	31/01/2566			28/02/2566		



รายการตรวจสอบสภาพปั้นจั่นหอสูง

TOWER CRANE INSPECTION CHECK LIST

เจ้าของเครื่องจักร : STECON
 หมายเลขทะเบียน : -
 ชนิด : 112HC-L
 หมายเลขอุปกรณ์ : E-212-10-0026 (T.2)
 การตรวจสอบ : -

โปรดตรวจสอบและทำเครื่องหมายในช่องข้างนี้ Please Check and Tick in the Boxes Below.

เครื่องหมาย Mark (/) ดี If Good
 (X) ไม่ดี If Defective

ข้อ ที่	วันที่ตรวจสอบ Inspection Date	เดือน (Month) ปี 66	เครื่องหมาย (Mark)	มี (Yes) / ไม่มี (No)	เดือน (Month) ปี 66	เครื่องหมาย (Mark)	มี (Yes) / ไม่มี (No)
1	สภาพของตัวโหลด และที่ติดารบ			✓			
2	สภาพของโครงสร้างเหล็ก หรือคอนกรีตเสริม เหล็กเสริม คอนกรีตเสริม			✓			
3	สภาพของบันไดขึ้น			✓			
4	สภาพของบันไดขึ้นในสภาพที่ถูกต้องหรือไม่			✓			
5	สภาพที่ใช้งานของรถ			✓			
6	สภาพการใช้งานของรถ			✓			
7	จุดต่อหรือรอยต่อระหว่างส่วนประกอบของรถ			✓			
8	ตัวเชื่อมยึด อยู่ในสภาพที่ใช้งานได้หรือไม่ (รอย, บัดกรี, สลัก, กาวเชื่อม ฯลฯ)			✓			
9	สภาพการหล่อคอนกรีต, สลักไฟ และการป้องกัน รอยน้ำที่กระเด็นไฟฟ้า ที่มีต่อชิ้นอื่น			✓			
10	ที่ติดตั้งระบบการสื่อสาร และระบบไฟที่ติดอยู่ที่ใช้สัญญาณเตือน			✓			
11	ที่ควบคุมบันไดขึ้นและบันไดลงประกอบมีสภาพพร้อมใช้งานหรือไม่			✓			
12	การเชื่อมต่อและติดตั้งสายไฟที่ถูกต้องหรือไม่			✓			
13	ปลั๊ก หรือสวิตช์ ของระบบไฟที่ติดอยู่ที่ใช้สัญญาณเตือน หรือมีระบบไฟที่ใช้งานไม่ได้			✓			
14	มีการป้องกัน และระบบความปลอดภัยในการปฏิบัติงานหรือไม่			✓			
15	มีการติดตั้งและสายล่อฟ้า			✓			
16	ระบบการหมุนหรือการวิ่งของปั้นจั่นอยู่ในสภาพที่ดี			✓			
17	มีเครื่องหมายแสดงในท้องถิ่นปั้นจั่นหรือไม่ และอยู่ในสภาพที่พร้อมใช้งานหรือไม่			✓			
18	มีการควบคุมตัวปั้นจั่นหรือไม่			✓			
19	ตรวจสอบความแข็งแรงของรถบรรทุก			✓			
20	ตรวจสอบความปลอดภัยของบันไดขึ้นในสภาพที่ใช้งานได้			✓			
21	ตรวจสอบความปลอดภัยของบันไดลง			✓			
22	มีป้ายเตือนหรือสัญญาณเตือนที่ติดอยู่ที่ปั้นจั่นหรือไม่			✓			
23	ที่ปั้นจั่นหรือสัญญาณเตือนที่ติดอยู่ที่ปั้นจั่น			✓			
24	ตรวจสอบความปลอดภัยของรถบรรทุก			✓			
ผู้ตรวจสอบ	Inspector						
หัวหน้างาน	Safety Manager						
ผู้อนุมัติ	Approved By						
วันหมดอายุ	Expiry Date	31/01/2566			28/02/2566		



รายการตรวจสอบสภาพปั้นจั่นหอสูง

TOWER CRANE INSPECTION CHECK LIST

เจ้าของเครื่องจักร : STECON
 หมายเลขทะเบียน : -
 ชนิด : 125HC-L
 หมายเลขอุปกรณ์ : E-212-10-0029 (T.1)
 การตรวจสอบ : -

โปรดตรวจสอบและทำเครื่องหมายในช่องข้างนี้ Please Check and Tick in the Boxes Below.

เครื่องหมาย Mark (/) ดี If Good
 (X) ไม่ดี If Defective

ข้อ ที่	วันที่ตรวจสอบ Inspection Date	เดือน (Month) ปี 66	เครื่องหมาย (Mark)	มี (Yes) / ไม่มี (No)	เดือน (Month) ปี 66	เครื่องหมาย (Mark)	มี (Yes) / ไม่มี (No)
1	สภาพของสลักโซล และที่คล้องยก			✓			✓
2	สภาพของโครงร่างเหล็ก หรือสายสลักอื่น เช่น ชุดสลัก ร่องแนวล้อ ฯลฯ			✓			✓
3	สภาพของเบรคขึ้น			✓			✓
4	สภาพของน้ำหนักตัวอยู่ในสภาพที่ถูกต้องหรือไม่			✓			✓
5	สภาพโซ่รับแรงของรถ			✓			✓
6	สภาพการใส่แรงของสลัก			✓			✓
7	ชุดล้อหรือของต่อระหว่างสลักกับชุดสลัก			✓			✓
8	สลักชนิด อยู่ในสภาพที่ใช้งานได้หรือไม่ (รถ, น้ำหนักยก, ยดสลัก, ถังน้ำ ฯลฯ)			✓			✓
9	สภาพการหล่อลื่นสลัก, สายไฟฟ้า และการป้องกัน เรื่องน้ำหนักกระด้างไฟฟ้า ที่มีต่อชิ้นอื่น			✓			✓
10	ที่ติดตั้งเบรคเลื่อน และระบบไฟฟ้าที่ใช้ให้สัญญาณเตือน			✓			✓
11	ที่ควบคุมเบรคอยู่ภายใต้การประกอบสลักหรือการใส่แรงรวมถึงที่ติดตั้ง			✓			✓
12	การติดตั้งและติดตั้งสลักไฟฟ้า ที่ใช้น้ำมันขึ้น			✓			✓
13	ปลั๊ก หรือสวิตช์ ของระบบไฟฟ้าจะได้รับการตรวจสอบหรือตรวจสอบ หรือมีการดูแลไฟฟ้าหรือสายไฟ			✓			✓
14	มีการป้องกัน และระบบความปลอดภัยในการเป็นชิ้นที่ทำงานที่ต้องมีชิ้นอื่น			✓			✓
15	มีการทดสอบและสายสลัก			✓			1.79
16	ระบบการหมุนหรือการวิ่งของปั้นจั่นอยู่ในสภาพที่ดี			✓			✓
17	มีชิ้นส่วนสลัก ในท้องถิ่นอื่นหรือไม่ และอยู่ในสภาพที่พร้อมใช้งานหรือไม่			✓			✓
18	มีการควบคุมตัวปั้นจั่นหรือไม่			✓			✓
19	ตรวจสอบความแข็งแรงของรถต่อตั้ง ฯลฯ ของปั้นจั่น			✓			✓
20	ตรวจสอบของรถบนปั้นจั่นอยู่ในสภาพที่ดีหรือไม่			✓			✓
21	ตรวจสอบสภาพของชุดสลักต่างๆ มีการตรวจสอบหรือตรวจสอบหรือไม่			✓			✓
22	มีชิ้นของเครื่องจักรไฟฟ้าที่ตัวปั้นจั่นหรือไม่			✓			✓
23	ที่ปั้นจั่นหรือสลักอยู่ในสภาพดีและสามารถใช้งานได้			✓			✓
24	ตรวจสอบสภาพการและชุดHoist Gear อยู่ในสภาพที่ดีหรือไม่			✓			✓
ผู้ตรวจสอบ	Inspector						
หัวหน้างาน	Safety Manager						
ผู้อนุมัติ	Approved By						
วันหมดอายุ	Expiry Date	31/01/2566			28/02/2566		



รายการตรวจสอบสภาพปั้นจั่นหอสูง

TOWER CRANE INSPECTION CHECK LIST

เจ้าของเครื่องจักร : STECON
 หมายเลขทะเบียน : -
 ชนิด : 112HC-L
 หมายเลขอุปกรณ์ : E-212-10-0026 (T.2)
 การตรวจสอบ : -

โปรดตรวจสอบและทำเครื่องหมายในช่องข้างนี้ Please Check and Tick in the Boxes Below.

เครื่องหมาย Mark (/) ดี If Good
 (X) ไม่ดี If Defective

ข้อ ที่	วันที่ตรวจสอบ Inspection Date	เดือน (Month) ปี 66	เครื่องหมาย (Mark)	มี (Yes) / ไม่มี (No)	เดือน (Month) ปี 66	เครื่องหมาย (Mark)	มี (Yes) / ไม่มี (No)
1	สภาพของสลักโซล และที่คล้องยก			✓			✓
2	สภาพของโครงร่างเหล็ก หรือสายสลักอื่น เช่น ชุดสลัก ร่องแนวล้อ ฯลฯ			✓			✓
3	สภาพของเบรคขึ้น			✓			✓
4	สภาพของน้ำหนักตัวอยู่ในสภาพที่ถูกต้องหรือไม่			✓			✓
5	สภาพโซ่รับแรงของรถ			✓			✓
6	สภาพการใส่แรงของสลัก			✓			✓
7	ชุดล้อหรือของต่อระหว่างสลักกับชุดสลัก			✓			✓
8	สลักชนิด อยู่ในสภาพที่ใช้งานได้หรือไม่ (รถ, น้ำหนักยก, ยดสลัก, ถังน้ำ ฯลฯ)			✓			✓
9	สภาพการหล่อลื่นสลัก, สายไฟฟ้า และการป้องกัน เรื่องน้ำหนักกระด้างไฟฟ้า ที่มีต่อชิ้นอื่น			✓			✓
10	ที่ติดตั้งเบรคเลื่อน และระบบไฟฟ้าที่ใช้ให้สัญญาณเตือน			✓			✓
11	ที่ควบคุมเบรคอยู่ภายใต้การประกอบสลักหรือการใส่แรงรวมถึงที่ติดตั้ง			✓			✓
12	การติดตั้งและติดตั้งสลักไฟฟ้า ที่ใช้น้ำมันขึ้น			✓			✓
13	ปลั๊ก หรือสวิตช์ ของระบบไฟฟ้าจะได้รับการตรวจสอบหรือตรวจสอบ หรือมีการดูแลไฟฟ้าหรือสายไฟ			✓			✓
14	มีการป้องกัน และระบบความปลอดภัยในการเป็นชิ้นที่ทำงานที่ต้องมีชิ้นอื่น			✓			1.79
15	มีการทดสอบและสายสลัก			✓			✓
16	ระบบการหมุนหรือการวิ่งของปั้นจั่นอยู่ในสภาพที่ดี			✓			✓
17	มีชิ้นส่วนสลัก ในท้องถิ่นอื่นหรือไม่ และอยู่ในสภาพที่พร้อมใช้งานหรือไม่			✓			✓
18	มีการควบคุมตัวปั้นจั่นหรือไม่			✓			✓
19	ตรวจสอบความแข็งแรงของรถต่อตั้ง ฯลฯ ของปั้นจั่น			✓			✓
20	ตรวจสอบของรถบนปั้นจั่นอยู่ในสภาพที่ดีหรือไม่			✓			✓
21	ตรวจสอบสภาพของชุดสลักต่างๆ มีการตรวจสอบหรือตรวจสอบหรือไม่			✓			✓
22	มีชิ้นของเครื่องจักรไฟฟ้าที่ตัวปั้นจั่นหรือไม่			✓			✓
23	ที่ปั้นจั่นหรือสลักอยู่ในสภาพดีและสามารถใช้งานได้			✓			✓
24	ตรวจสอบสภาพการและชุดHoist Gear อยู่ในสภาพที่ดีหรือไม่			✓			✓
ผู้ตรวจสอบ	Inspector						
หัวหน้างาน	Safety Manager						
ผู้อนุมัติ	Approved By						
วันหมดอายุ	Expiry Date	31/01/2566			28/02/2566		



รายการตรวจสอบสภาพเป็นอันพอใจ

TOWER CRANE INSPECTION CHECK LIST

เจ้าของเครื่องจักร : STECON
 หมายเลขทะเบียน : -
 ชนิด : 125HC-L
 หมายเลขอุปกรณ์ : E-212-10-0029 (T.I.)

การตรวจสอบ : -

โปรดตรวจสอบและทำเครื่องหมายในช่องข้างล่างนี้ Please Check and Tick in the Boxes Below.

เครื่องหมาย (/) ดี If Good
 (X) ไม่ดี If Defective

ลำดับ ที่	วันที่ตรวจสอบ Inspection Date รายการ Item	เดือน (Month) ปี ๒๕๖๖		เดือน (Month) ปี ๒๕๖๖		เดือน (Month) ปี ๒๕๖๖	
		เครื่องหมาย (Mark)	เครื่องหมาย (Mark)	เครื่องหมาย (Mark)	เครื่องหมาย (Mark)	เครื่องหมาย (Mark)	เครื่องหมาย (Mark)
		ดี (Yes)	ไม่ดี (No)	ดี (Yes)	ไม่ดี (No)	ดี (Yes)	ไม่ดี (No)
1	สภาพของจตุรัสโหลด และปีกการยก	✓		✓		✓	
2	สภาพของโครงสร้างรับน้ำหนัก หรือคอนกรีตเสริมเหล็ก เช่น หูยึดติด ร่องรอยร้าว ฯลฯ	✓		✓		✓	
3	สภาพของเบรคของเครื่องจักร	✓		✓		✓	
4	สภาพของน้ำมันหล่อลื่นอยู่ในสภาพที่ถูกต้องหรือไม่	✓		✓		✓	
5	สภาพการใช้งานของวาล์ว	✓		✓		✓	
6	สภาพการใช้งานของสายสลิง	✓		✓		✓	
7	จุดต่อหรือรอยต่อระหว่างส่วนประกอบของสายสลิง	✓		✓		✓	
8	สกรูยึดติด อยู่ในสภาพที่ใช้การได้หรือไม่ (รอก, น้ำหนักการยก, สายสลิง, กรวยสลิง ฯลฯ)	✓		✓		✓	
9	สภาพการยกสายสลิง, สายไฟ และสายไฟฟ้า เช่น มีสายรัดที่แน่นหนาหรือไม่	✓		✓		✓	
10	สวิตช์ระบบการยกสาย และระบบไฟฟ้าที่ใช้เป็นสัญญาณเตือน	✓		✓		✓	
11	ข้อจำกัดของน้ำหนักบรรทุกที่ระบุไว้ในคู่มือการใช้งานหรือในรายการที่แนบมา	✓		✓		✓	
12	การติดตั้งและยึดติดของสายไฟที่ถูกต้องหรือไม่	✓		✓		✓	
13	ปลั๊ก หรือสวิตช์ ของระบบไฟฟ้าจะต้องไม่มีการแตกหักหรือชำรุด หรือมีรอยร้าวที่ร้ายแรง	✓		✓		✓	
14	ปลั๊ก หรือสวิตช์ และระบบการเชื่อมต่อที่มีการเชื่อมต่อที่แน่นหนาหรือไม่	✓		✓		✓	
15	ปลั๊ก หรือสวิตช์ และสายต่อ	✓		✓		✓	
16	ระบบการยกสายสลิงจะต้องเป็นไปตามที่กำหนด	✓		✓		✓	
17	ปลั๊ก หรือสวิตช์ และสายต่อจะต้องเป็นไปตามที่กำหนด	✓		✓		✓	
18	ปลั๊ก หรือสวิตช์ และสายต่อจะต้องเป็นไปตามที่กำหนด	✓		✓		✓	
19	ตรวจสอบความแข็งแรงของสายสลิงของสายสลิง	✓		✓		✓	
20	ตรวจสอบความแข็งแรงของสายสลิงของสายสลิง	✓		✓		✓	
21	ตรวจสอบความแข็งแรงของสายสลิงของสายสลิง	✓		✓		✓	
22	ตรวจสอบความแข็งแรงของสายสลิงของสายสลิง	✓		✓		✓	
23	ตรวจสอบความแข็งแรงของสายสลิงของสายสลิง	✓		✓		✓	
24	ตรวจสอบความแข็งแรงของสายสลิงของสายสลิง	✓		✓		✓	

ผู้ตรวจสอบ : -

ผู้ตรวจสอบ : -

ผู้ตรวจสอบ : -

ผู้ตรวจสอบ : -

ผู้ตรวจสอบ : -

ผู้ตรวจสอบ : -

ผู้ตรวจสอบ : -



รายการตรวจสอบสภาพเป็นอันพอใจ

TOWER CRANE INSPECTION CHECK LIST

เจ้าของเครื่องจักร : STECON
 หมายเลขทะเบียน : -
 ชนิด : 112HC-L
 หมายเลขอุปกรณ์ : E-212-10-0026 (T.2)

การตรวจสอบ : -

โปรดตรวจสอบและทำเครื่องหมายในช่องข้างล่างนี้ Please Check and Tick in the Boxes Below.

เครื่องหมาย (/) ดี If Good
 (X) ไม่ดี If Defective

ลำดับ ที่	วันที่ตรวจสอบ Inspection Date รายการ Item	เดือน (Month) ปี ๒๕๖๖		เดือน (Month) ปี ๒๕๖๖		เดือน (Month) ปี ๒๕๖๖	
		เครื่องหมาย (Mark)	เครื่องหมาย (Mark)	เครื่องหมาย (Mark)	เครื่องหมาย (Mark)	เครื่องหมาย (Mark)	เครื่องหมาย (Mark)
		ดี (Yes)	ไม่ดี (No)	ดี (Yes)	ไม่ดี (No)	ดี (Yes)	ไม่ดี (No)
1	สภาพของจตุรัสโหลด และปีกการยก	✓		✓		✓	
2	สภาพของโครงสร้างรับน้ำหนัก หรือคอนกรีตเสริมเหล็ก เช่น หูยึดติด ร่องรอยร้าว ฯลฯ	✓		✓		✓	
3	สภาพของเบรคของเครื่องจักร	✓		✓		✓	
4	สภาพของน้ำมันหล่อลื่นอยู่ในสภาพที่ถูกต้องหรือไม่	✓		✓		✓	
5	สภาพการใช้งานของวาล์ว	✓		✓		✓	
6	สภาพการใช้งานของสายสลิง	✓		✓		✓	
7	จุดต่อหรือรอยต่อระหว่างส่วนประกอบของสายสลิง	✓		✓		✓	
8	สกรูยึดติด อยู่ในสภาพที่ใช้การได้หรือไม่ (รอก, น้ำหนักการยก, สายสลิง, กรวยสลิง ฯลฯ)	✓		✓		✓	
9	สภาพการยกสายสลิง, สายไฟ และสายไฟฟ้า เช่น มีสายรัดที่แน่นหนาหรือไม่	✓		✓		✓	
10	สวิตช์ระบบการยกสาย และระบบไฟฟ้าที่ใช้เป็นสัญญาณเตือน	✓		✓		✓	
11	ข้อจำกัดของน้ำหนักบรรทุกที่ระบุไว้ในคู่มือการใช้งานหรือในรายการที่แนบมา	✓		✓		✓	
12	การติดตั้งและยึดติดของสายไฟที่ถูกต้องหรือไม่	✓		✓		✓	
13	ปลั๊ก หรือสวิตช์ ของระบบไฟฟ้าจะต้องไม่มีการแตกหักหรือชำรุด หรือมีรอยร้าวที่ร้ายแรง	✓		✓		✓	
14	ปลั๊ก หรือสวิตช์ และระบบการเชื่อมต่อที่มีการเชื่อมต่อที่แน่นหนาหรือไม่	✓		✓		✓	
15	ปลั๊ก หรือสวิตช์ และสายต่อ	✓		✓		✓	
16	ระบบการยกสายสลิงจะต้องเป็นไปตามที่กำหนด	✓		✓		✓	
17	ปลั๊ก หรือสวิตช์ และสายต่อจะต้องเป็นไปตามที่กำหนด	✓		✓		✓	
18	ปลั๊ก หรือสวิตช์ และสายต่อจะต้องเป็นไปตามที่กำหนด	✓		✓		✓	
19	ตรวจสอบความแข็งแรงของสายสลิงของสายสลิง	✓		✓		✓	
20	ตรวจสอบความแข็งแรงของสายสลิงของสายสลิง	✓		✓		✓	
21	ตรวจสอบความแข็งแรงของสายสลิงของสายสลิง	✓		✓		✓	
22	ตรวจสอบความแข็งแรงของสายสลิงของสายสลิง	✓		✓		✓	
23	ตรวจสอบความแข็งแรงของสายสลิงของสายสลิง	✓		✓		✓	
24	ตรวจสอบความแข็งแรงของสายสลิงของสายสลิง	✓		✓		✓	

ผู้ตรวจสอบ : -

ผู้ตรวจสอบ : -

ผู้ตรวจสอบ : -

ผู้ตรวจสอบ : -

ผู้ตรวจสอบ : -

ผู้ตรวจสอบ : -

ผู้ตรวจสอบ : -



SINO - THAI ENGINEERING & CONSTRUCTION PUBLIC CO., LTD.

รายการตรวจสอบสภาพปั้นจั่นหอยสูง

TOWER CRANE INSPECTION CHECK LIST

เจ้าของเครื่องจักร : SETON
 หมายเลขทะเบียน : -
 ชนิด : 125HC-L
 หมายเลขอุปกรณ์ : E-212-10-0029 (TL)
 การตรวจสอบ : -

โปรดตรวจสอบและทำเครื่องหมายในช่องข้างล่างนี้ Please Check and Tick in the Boxes Below.

เครื่องหมาย (/) ดี If Good
 (X) ไม่ดี If Defective

ลำดับ ที่	รายการ Item	เดือน [Month] ปี ๒๕๖๖		เดือน [Month] ปี ๒๕๖๖	
		มี (Yes)	ไม่มี (No)	มี (Yes)	ไม่มี (No)
1	สภาพของตัวหอย และโซ่ยก	✓		✓	
2	สภาพของเครื่องจักร หรือเครื่องยนต์ เช่น หม้อไอน้ำ ร่มลมพัด ฯลฯ	✓		✓	
3	สภาพของบูตของปั้นจั่น	✓		✓	
4	สภาพของน้ำหนักถ่วงอยู่ในสภาพที่ถูกต้องหรือไม่	✓		✓	
5	สภาพใช้งานของรถ	✓		✓	
6	สภาพการใช้งานของสลิง	✓		✓	
7	จุดต่อหรือรอยต่อระหว่างสลิง สลักกับสลิง	✓		✓	
8	สลิงยึดอยู่ในสภาพที่ชักไว้หรือไม่ (รถ, น้ำหนักถ่วง, ลวดสลิง, กรวยสลิง ฯลฯ)	✓		✓	
9	สภาพการทดสอบสลิง, สายไฟฟ้า และการใช้สาย ร้อยกับตะแคงไฟฟ้า ที่มีผลต่อปั้นจั่น	✓		✓	
10	ติดตั้งระบบการสื่อสาร และระบบไฟฟ้าเพื่อใช้เป็นสัญญาณเตือน	✓		✓	
11	ห้อยถ่วงน้ำหนักอยู่ในระดับปลอดภัยหรือไม่	✓		✓	
12	การขับเคลื่อนและติดตั้งสลิงได้หรือไม่	✓		✓	
13	สลิง หรือสลิง ของระบบไฟฟ้าจะดึงให้มีความตึงหรือรื้อ หรือมีตะแคงไฟฟ้าที่รื้อแล้วหรือไม่	✓		✓	
14	มีการใช้สาย และระบบความปลอดภัยในการขึ้น-ลงไหม้ตามที่ติดตั้งไว้หรือไม่	✓		✓	
15	มีการทดสอบและสลิงที่	✓		✓	
16	ระบบการหมุนหรือการวิ่งของปั้นจั่นอยู่ในสภาพที่ดี	✓		✓	
17	มีเครื่องหมายเตือนให้ระวังกับที่หรือไม่ และอยู่ในสภาพที่พร้อมใช้งานหรือไม่	✓		✓	
18	มีการดูตัวขับเคลื่อนหรือไม่	✓		✓	
19	ตรวจสอบความแข็งแรงของสลิงต่าง ๆ ของปั้นจั่น	✓		✓	
20	ตรวจสอบความปลอดภัยของปั้นจั่นว่าอยู่ในสภาพที่ดีหรือไม่	✓		✓	
21	ตรวจสอบสภาพของหม้อไอน้ำต่าง ๆ ว่ามีการรั่วหรือมีกลิ่นไหม้หรือไม่	✓		✓	
22	มีเสียงของสลิงที่ผิดปกติหรือไม่	✓		✓	
23	ห้อยถ่วงน้ำหนักอยู่ในสภาพที่สามารถใช้งานได้	✓		✓	
24	ตรวจสอบสภาพของและจุดยึด Gear อยู่ในสภาพที่ดีหรือไม่	✓		✓	
ผู้ตรวจสอบ Inspector					
ผอ.ความปลอดภัย Safety Manager					
ผู้ปฏิบัติ Approved By					
วันหมดอายุ Expiry Date		30/04/2566			



SINO - THAI ENGINEERING & CONSTRUCTION PUBLIC CO., LTD.

รายการตรวจสอบสภาพปั้นจั่นหอยสูง

TOWER CRANE INSPECTION CHECK LIST

เจ้าของเครื่องจักร : STECON
 หมายเลขทะเบียน : -
 ชนิด : 112HC-L
 หมายเลขอุปกรณ์ : E-212-06-0026 (T2)
 การตรวจสอบ : -

โปรดตรวจสอบและทำเครื่องหมายในช่องข้างล่างนี้ Please Check and Tick in the Boxes Below.

เครื่องหมาย (/) ดี If Good
 (X) ไม่ดี If Defective

ลำดับ ที่	รายการ Item	เดือน [Month] ปี ๒๕๖๖		เดือน [Month] ปี ๒๕๖๖	
		มี (Yes)	ไม่มี (No)	มี (Yes)	ไม่มี (No)
1	สภาพของตัวหอย และโซ่ยก	✓		✓	
2	สภาพของเครื่องจักร หรือเครื่องยนต์ เช่น หม้อไอน้ำ ร่มลมพัด ฯลฯ	✓		✓	
3	สภาพของบูตของปั้นจั่น	✓		✓	
4	สภาพของน้ำหนักถ่วงอยู่ในสภาพที่ถูกต้องหรือไม่	✓		✓	
5	สภาพใช้งานของรถ	✓		✓	
6	สภาพการใช้งานของสลิง	✓		✓	
7	จุดต่อหรือรอยต่อระหว่างสลิง สลักกับสลิง	✓		✓	
8	สลิงยึดอยู่ในสภาพที่ชักไว้หรือไม่ (รถ, น้ำหนักถ่วง, ลวดสลิง, กรวยสลิง ฯลฯ)	✓		✓	
9	สภาพการทดสอบสลิง, สายไฟฟ้า และการใช้สาย ร้อยกับตะแคงไฟฟ้า ที่มีผลต่อปั้นจั่น	✓		✓	
10	ติดตั้งระบบการสื่อสาร และระบบไฟฟ้าเพื่อใช้เป็นสัญญาณเตือน	✓		✓	
11	ห้อยถ่วงน้ำหนักอยู่ในระดับปลอดภัยหรือไม่	✓		✓	
12	การขับเคลื่อนและติดตั้งสลิงได้หรือไม่	✓		✓	
13	สลิง หรือสลิง ของระบบไฟฟ้าจะดึงให้มีความตึงหรือรื้อ หรือมีตะแคงไฟฟ้าที่รื้อแล้วหรือไม่	✓		✓	
14	มีการใช้สาย และระบบความปลอดภัยในการขึ้น-ลงไหม้ตามที่ติดตั้งไว้หรือไม่	✓		✓	
15	มีการทดสอบและสลิงที่	✓		✓	
16	ระบบการหมุนหรือการวิ่งของปั้นจั่นอยู่ในสภาพที่ดี	✓		✓	
17	มีเครื่องหมายเตือนให้ระวังกับที่หรือไม่ และอยู่ในสภาพที่พร้อมใช้งานหรือไม่	✓		✓	
18	มีการดูตัวขับเคลื่อนหรือไม่	✓		✓	
19	ตรวจสอบความแข็งแรงของสลิงต่าง ๆ ของปั้นจั่น	✓		✓	
20	ตรวจสอบความปลอดภัยของปั้นจั่นว่าอยู่ในสภาพที่ดีหรือไม่	✓		✓	
21	ตรวจสอบสภาพของหม้อไอน้ำต่าง ๆ ว่ามีการรั่วหรือมีกลิ่นไหม้หรือไม่	✓		✓	
22	มีเสียงของสลิงที่ผิดปกติหรือไม่	✓		✓	
23	ห้อยถ่วงน้ำหนักอยู่ในสภาพที่สามารถใช้งานได้	✓		✓	
24	ตรวจสอบสภาพของและจุดยึด Gear อยู่ในสภาพที่ดีหรือไม่	✓		✓	
ผู้ตรวจสอบ Inspector					
ผอ.ความปลอดภัย Safety Manager					
ผู้ปฏิบัติ Approved By					
วันหมดอายุ Expiry Date		30/04/2566			



รายการตรวจสอบสภาพบัญชีหอสูง

TOWER CRANE INSPECTION CHECK LIST

Machine Owner	: STECON
Registration No.	: -
Type	: 112HC-L
Serial No.	: E-212-06-0026 (T.L.)

Inspection : -

เครื่องหมาย Mark (/) ดี If Good (X) ไม่ดี If Defective

ลำดับ ที่	วันที่ตรวจพบ Inspection Date	รายการ Item	เดือน (Month) ปี 2566		เดือน (Month) ปี 2567		รวม (Total)
			ตรวจพบ (Mark)		ตรวจพบ (Mark)		
			มี (Yes)	ไม่มี (No)	มี (Yes)	ไม่มี (No)	
1		สภาพของถังวัด โทล และฟัดดาบ	✓		✓		
2		สภาพของเครื่องวัด หรือยานที่ติด เช่น หลอดวัด กระจกวัด ฯลฯ	✓		✓		
3		สภาพของอุปกรณ์อื่น	✓		✓		
4		สภาพของน้ำหนักและอุปกรณ์ในรถที่ติดเครื่องวัด	✓		✓		
5		สภาพถังวัดของรถ	✓		✓		
6		สภาพการใช้น้ำของรถ	✓		✓		
7		ชุดท่อหรือสายต่อระหว่างเครื่องวัดกับยาน	✓		✓		
8		สารเคมีในถังวัดในรถที่ใช้น้ำ (รถ, น้ำหนักยาน, ลวดเหล็ก, ถังวัด ฯลฯ)	✓		✓		
9		สภาพการทดสอบรถ, สายไฟ, และอุปกรณ์อื่น ที่มีกับรถคันนี้	✓		✓		
10		ติดตั้งระบบอิเล็กทรอนิกส์ และระบบไฟฟ้าที่ติดตั้ง	✓		✓		
11		หัดควบคุมเครื่องวัดโดยประมาณมีรถคันนี้ในรถ	✓		✓		
12		การเชื่อมต่อและติดตั้งรถคันนี้ในรถ	✓		✓		
13		ได้ หรือวิธีของรถคันนี้ให้รถคันนี้ในรถ หรือวิธีของรถคันนี้ให้รถคันนี้ในรถ	✓		✓		
14		มีการใช้รถ และระบบควบคุมรถคันนี้ในรถ	✓		✓		
15		มีการใช้รถ และระบบควบคุมรถคันนี้ในรถ	1.00		1.00		
16		ระบบการควบคุมรถคันนี้ในรถ	✓		✓		
17		มีการใช้รถ และระบบควบคุมรถคันนี้ในรถ	✓		✓		
18		มีการใช้รถ และระบบควบคุมรถคันนี้ในรถ	✓		✓		
19		ตรวจสอบรถคันนี้ในรถ	✓		✓		
20		ตรวจสอบรถคันนี้ในรถ	✓		✓		
21		ตรวจสอบรถคันนี้ในรถ	✓		✓		
22		มีป้ายรถคันนี้ในรถ	✓		✓		
23		มีการใช้รถ และระบบควบคุมรถคันนี้ในรถ	✓		✓		
24		ตรวจสอบรถคันนี้ในรถ	✓		✓		
รวม (Total)			30/04/2566		31/5/66		

[illegible]

STECON

SINO - THAI ENGINEERING & CONSTRUCTION PUBLIC CO., LTD.

SINO - THAI ENGINEERING & CONSTRUCTION PUBLIC CO., LTD.

รายการตรวจสอบสภาพรถบรรทุก

DUMP TRUCK CONDITION CHECK LIST

เจ้าของรถ : STECON
 หมายเลขทะเบียน : 70-1398 สิงห์บุรี
 หมายเลขอุปกรณ์ : Serial No. : NKR71LY52A3-7100371

การตรวจสอบ Inspection :-

โปรดตรวจสอบและทำเครื่องหมายในช่องข้างล่างนี้ Please Check and Tick in the Boxes Below.

เครื่องหมาย (/) ดี If Good
 (X) ไม่ดี If Defective

รายการตรวจสอบ	วันที่ตรวจสอบ Inspection Date		เดือน (Month) ปี (Year)		เดือน (Month) ปี (Year)	
	เครื่องหมาย (Mark)	เครื่องหมาย (Mark)	มี (Yes)	ไม่มี (No)	มี (Yes)	ไม่มี (No)
ประกันภัย Insurance	✓	✓	✓	✓	✓	✓
ใบอนุญาตขับขี่ Driver License	✓	✓	✓	✓	✓	✓
ความสามารถขับขี่ Driving Competency	✓	✓	✓	✓	✓	✓
สามารถถอยหลังรถ Reversing	✓	✓	✓	✓	✓	✓
สามารถควบคุมรถ (รถที่) Controlable (Tipping)	N/A	N/A	✓	✓	✓	✓
ยางล้อ Tyre/Wheels	✓	✓	✓	✓	✓	✓
ระบบไฟ Lights System	✓	✓	✓	✓	✓	✓
เครื่องบอกสัญญาณ Indicators	✓	✓	✓	✓	✓	✓
ที่ปัดน้ำฝน Wipers	✓	✓	✓	✓	✓	✓
แตร Horn	✓	✓	✓	✓	✓	✓
กระบอกน้ำดับเพลิงได้ Tail Gate Lock	N/A	N/A	✓	✓	✓	✓
ระบบไฮดรอลิก Hydraulic System	✓	✓	✓	✓	✓	✓
พื้นฐานและระบบ Chassis	✓	✓	✓	✓	✓	✓
ตัวถัง Body	N/A	N/A	✓	✓	✓	✓
ระบบเบรก Brake System	✓	✓	✓	✓	✓	✓
กระจกมอง Mirror System	✓	✓	✓	✓	✓	✓
ทัศนวิสัย Visibility	✓	✓	✓	✓	✓	✓
อนุญาตเข้า Admission to Site	✓	✓	✓	✓	✓	✓
ผู้ตรวจสอบ Inspector	[Signature]					
ตรวจสอบโดย Safety Manager	[Signature]					
ผู้อนุมัติ Approved By	[Signature]					
วันหมดอายุ Expiry Date	30/4/2566 31/5/66					

STECON

SINO - THAI ENGINEERING & CONSTRUCTION PUBLIC CO., LTD.

รายการตรวจสอบรถบรรทุกติดเครน

BOOM TRUCK CHECK LIST

เจ้าของรถจักร : บริษัทกรนฯ
 หมายเลขทะเบียน : 60 - 2932 กทม
 ชนิด : -
 หมายเลขอุปกรณ์ : BC - 2021 - 04 - 04
 รายการตรวจสอบ Inspection :-

โปรดตรวจสอบและทำเครื่องหมายในช่องข้างล่างนี้ Please Check and Tick in the Boxes Below.

เครื่องหมาย (/) ดี If Good
 (X) ไม่ดี If Defective

รายการตรวจสอบ	วันที่ตรวจสอบ Inspection Date		เดือน (Month) ปี (Year)		เดือน (Month) ปี (Year)	
	เครื่องหมาย (Mark)	เครื่องหมาย (Mark)	มี (Yes)	ไม่มี (No)	มี (Yes)	ไม่มี (No)
ใบอนุญาตขับขี่	✓	✓	✓	✓	✓	✓
ระบบเบรก	✓	✓	✓	✓	✓	✓
หน้าชาวด	✓	✓	✓	✓	✓	✓
Indicators	✓	✓	✓	✓	✓	✓
เครื่อง : การสารถจักรติด	✓	✓	✓	✓	✓	✓
ที่ปัดน้ำฝน / กระจกหน้า	✓	✓	✓	✓	✓	✓
ไฟเลี้ยว : ไฟหน้า, ไฟแดง, ไฟเขียว, ไฟเหลือง	✓	✓	✓	✓	✓	✓
Light : Head Lights, Back-up Light, Tail Light, Turn Light, Stop Light	✓	✓	✓	✓	✓	✓
แตร	✓	✓	✓	✓	✓	✓
ที่ติดไฟ (เมื่อต้องการใช้)	✓	✓	✓	✓	✓	✓
ล้อ : เบรค, การสึกหรบ	✓	✓	✓	✓	✓	✓
Load Chart	✓	✓	✓	✓	✓	✓
Fire Extinguisher in Cab	✓	✓	✓	✓	✓	✓
Slings/Wire Condition	✓	✓	✓	✓	✓	✓
Hook with Safety Latch	✓	✓	✓	✓	✓	✓
Outriggers	✓	✓	✓	✓	✓	✓
Boom Angle Indicator	✓	✓	✓	✓	✓	✓
Hydraulic System	✓	✓	✓	✓	✓	✓
ผู้ตรวจสอบ Inspector	[Signature]					
ตรวจสอบโดย Safety Manager	[Signature]					
ผู้อนุมัติ Approved By	[Signature]					
วันหมดอายุ Expiry Date	30/4/2566 31/5/66					

เอกสารแนบ 5
ข้อบังคับในการใช้เครื่องจักร



บริษัท ซีพี-ไทย เอ็นจิเนียริ่ง แอนด์ คอนสตรัคชั่น จำกัด (มหาชน)
SINO-THAI ENGINEERING & CONSTRUCTION PUBLIC COMPANY LIMITED

12. ผู้ควบคุมเครื่องจักร ห้ามผสมส่วนใด ๆ ของเครื่องจักร ผ่านบริเวณที่มีผู้ปฏิบัติงานโดยเด็ดขาด

13. ผู้ควบคุมเครื่องจักรต้องห้ามให้ผู้ที่ไม่มีส่วนเกี่ยวข้องขึ้นไปปฏิบัติงานโดยเด็ดขาด
14. ผู้ควบคุมเครื่องจักรที่ทำงานจุดเครื่องจักรในที่ลาดชันโดยเด็ดขาด หากหลีกเลี่ยงไม่ได้ให้

16. ผู้ควบคุมเครื่องจักรห้ามยกของค้างทิ้งไว้หลังเลิกปฏิบัติงานโดยเด็ดขาด

17. ผู้ควบคุมเครื่องจักรต่างระบบต่างๆ หมดความรู้ของขั้นตอนการซ่อมความผิดปกติ
- โดยเด็ดขาด
18. ผู้ควบคุมเครื่องจักรต้องมีคนให้สัญญาณประจำเครื่องจักร (Rigger)
19. ผู้ควบคุมเครื่องจักรต้องมีคนคอยให้สัญญาณก่อนทำการเคลื่อนย้ายเครื่องจักร หากไม่มี
คนให้สัญญาณ ห้ามทำการเคลื่อนย้ายเครื่องจักรโดยเด็ดขาด
20. ผู้ควบคุมเครื่องจักรต้องลดภาระลงขณะที่ทำการเคลื่อนย้ายเครื่องจักร
21. ผู้ควบคุมเครื่องจักรต้องดูให้เครื่องสื่อสารทุกชนิด ขณะทำงานยก/เคลื่อนย้ายเครื่องจักร
22. เครื่องจักรที่นำมาใช้ในหน่วยงานต้องผ่านการตรวจสอบสภาพจากทางโครงการก่อนเริ่ม
ปฏิบัติงานทุกครั้ง
- จึงประกาศเพื่อทราบและให้ยึดถือปฏิบัติ
ประกาศ ณ วันที่ 10 กุมภาพันธ์ 2563
- ลงชื่อ
- (นายคมวิช กมลศิริ)
ผู้จัดการโครงการ

จึงประกาศเพื่อทราบและเชิญยึดอาญาปฏิปัตติ
ประกาศ ณ วันที่ 10 กุมภาพันธ์ 2553

ลงชื่อ _____
(นายคมกริช กมลศิริ)
ผู้จัดการโครงการ

ประกาศ

ที่ 19/2563

เรื่อง ความปลอดภัยในการใช้เครื่องจักรกลหนัก
โครงการก่อสร้างห่มฉัตรคอมเพล็กซ์

(J.2542-0-C)

เครื่องกลหนักในที่นี้ให้หมายถึง รถขุด, รถตัก, รถบด, รถแทรกเตอร์, รถพหลเลอร์, รถดั้ม และรถ

เครนทุกชนิด

กฎที่ต้องปฏิบัติตามเบื้องต้นโดยทั่วไปในการปฏิบัติงานกับเครื่องจักรกลหนัก

ก่อนเริ่มการปฏิบัติงาน

1. ต้องจัดทำแผนการปฏิบัติงานที่มีเครื่องจักรหนักทุกครั้ง
2. ต้องตรวจสอบพื้นที่ทำงานให้อยู่ในสภาพที่ปลอดภัยเพียงพอในการปฏิบัติงานทุกครั้งโดยผู้

ควบคุมงานที่เกี่ยวข้อง

3. ตรวจสอบสภาพเครื่องจักรกลหนักที่ใช้ก่อนเริ่มงานทุกครั้งดังนี้

เจ้าหน้าที่ความปลอดภัยในการทำงาน ช่างยนต์

- 3.1 ก่อนเข้าโครงการฯ รับผิดชอบโดย วิศวกร หรือผู้ควบคุมงาน ผู้ดูแลเครื่องจักรกลหนัก

- 3.2 ก่อนใช้งาน ณ ตำแหน่งทำงาน รับผิดชอบโดย พนักงานขับเครื่องจักร ผู้ควบคุมงาน

- 3.3 ขณะปฏิบัติงาน รับผิดชอบโดย พนักงานขับเครื่องจักร ผู้ควบคุมงาน (โดยการสังเกต

ลักษณะการทำงานของเครื่องจักร เช่น เสียงเครื่องยนต์ การขับเคลื่อน ฯลฯ)

- 3.4 ก่อนเลิกงาน รับผิดชอบโดย พนักงานขับเครื่องจักร
4. ต้องเตรียมอุปกรณ์การก่อสร้างที่จำเป็นในการปฏิบัติงาน รับผิดชอบโดยผู้ควบคุมงาน เช่น

น้ำมัน เหล็กกันพื้นที่ ทรายขาว-แดง ฯลฯ ให้พร้อม/เพียงพอในการปฏิบัติงาน

5. ปิดกั้นพื้นที่การทำงานโดยรอบที่มีเครื่องจักรกลหนักทำงาน โดยใช้ธงขาว-แดง หรือแสงกัน

เหล็ก และจัดทำป้ายเตือน "เครื่องจักรกำลังทำงาน" รวมทั้งผู้เฝ้าระวัง ประจำไว้ตลอดเวลาที่

เครื่องจักรทำงาน เพื่อป้องกันบุคคลที่ไม่มีหน้าที่เกี่ยวข้องเข้าในพื้นที่

6. ต้องมีการประชุมชี้แจงก่อนเริ่มงาน โดยผู้ควบคุมงานต้องแจ้งลักษณะงานที่จะทำ แผนงาน

การปฏิบัติ เป้าหมายของงาน การป้องกันเพื่อความปลอดภัย หน้าที่ความรับผิดชอบของ

ผู้ปฏิบัติงานแต่ละคน ให้ผู้ที่ปฏิบัติงานเข้าใจทุกคน และคอยกำกับดูแลตลอดเวลาปฏิบัติงาน

ขอบเขตปฏิบัติงาน

1. ต้องมีผู้ให้สัญญาณ ที่ได้รับการแต่งตั้งผู้เดียว
2. กั้นบริเวณที่เครื่องจักรจะต้องหมุน เหยียง ในการทำงานโดยให้มีความปลอดภัยเพียงพอ
3. ตรวจสอบการติดตั้งป้ายเตือน "อันตรายเครื่องจักรกลกำลังทำงาน" ให้เพียงพอ
4. จัดให้มีผู้เฝ้าระวังผู้ให้สัญญาณประจำจุดที่ได้รับมอบหมายตลอดเวลา หากมีการกีดขวางให้แจ้งผู้เกี่ยวข้องทราบ เพื่อหาบุคคลอื่นปฏิบัติหน้าที่แทน
5. ต้องสังเกตการณ์การทำงานของเครื่องจักรตลอดเวลา หากพบสิ่งผิดปกติให้รีบแจ้งผู้ควบคุมงานทันที เพื่อตรวจสอบเบื้องต้น หรือแจ้งผู้ดูแลเครื่องจักรหน่วยงานช่างยนต์ เพื่อตรวจสอบ หรือแจ้งซ่อมต่อไป (อย่าพยายามมีโรงงานจะทำให้เกิดความเสียหายมากกว่าที่คิด และค่าใช้จ่ายจะสูง)
6. การขนย้ายยกย้ายสิ่งของ หรือวัสดุก่อสร้างต้องตรวจสอบการผูกมัดให้ถูกต้อง มั่นคงแข็งแรงก่อนการเคลื่อนย้ายทุกครั้ง และหากเป็นดินให้คลุมผ้าใบทุกครั้งเมื่อวิ่งบนถนนสาธารณะ
7. การเคลื่อนย้ายวัสดุในลักษณะห้อย หรือแขวนจากยานพาหนะ หรือเครื่องจักรที่ขับเคลื่อนได้ จะต้องมีการยึด หรือผูกไว้เพื่อป้องกันการแกว่ง หรือตกลงบนถนน ถ้ามีวัสดุตกจากยานพาหนะจะต้องเก็บ หรือเคลื่อนย้ายออกทันที เก็บ บวม และตะขो ให้รีบรีบยกก่อนเคลื่อนย้ายรถเครน
8. หากมีการปฏิบัติงานที่ไม่ได้ทางสาธารณะที่มีการสัญจรของบุคคล ยานพาหนะต้องปิดกั้น หรือแยกพื้นที่ให้ชัดเจน และหากมีการขนย้าย หรือยกย้ายเข้าไปในทางสาธารณะในลักษณะเหนือทางให้ปิดกั้นการจราจรโดยเด็ดขาด ซึ่งควรขอการสนับสนุนกำลังจากเจ้าหน้าที่ภาครัฐที่เกี่ยวข้องทุกครั้ง เพื่อความปลอดภัยในชีวิต และทรัพย์สินของประชาชนที่ใช้เส้นทาง
9. การปฏิบัติงานของเครื่องจักรที่มีอุปกรณ์ต่าง ๆ เช่น สายไฟฟ้าแรงสูง สายสัญญาณต่าง ๆ ให้พนักงานควบคุมเครื่องจักร ปฏิบัติตามข้อปฏิบัติที่กำหนดไว้อย่างเคร่งครัด ห้ามฝ่าฝืนโดยเด็ดขาด
10. ผู้เฝ้าระวังต้องผ่านการอบรมจากหัวหน้างาน หรือเจ้าหน้าที่ความปลอดภัยก่อน เพื่อสร้างความรู้ความเข้าใจเกี่ยวกับการเฝ้าระวังขณะเครื่องจักรทำงาน จนเป็นที่เข้าใจ และสามารถปฏิบัติงานได้

หลักการปฏิบัติงานแล้วเสร็จ (เลิกงาน)

1. ควรตรวจสอบพื้นที่ที่การปฏิบัติงานให้อยู่ในสภาพที่ปลอดภัยก่อนเลิกงานทุกครั้ง
2. หากมีการปฏิบัติงานที่ปิดกั้นทางสาธารณะ ต้องคืนสภาพการจราจรให้ยานพาหนะสามารถใช้ทางได้ปกติก่อนทุกครั้งเมื่อเสร็จงาน
3. ปิดล้อมบริเวณ และทำความสะอาดพื้นที่การปฏิบัติงานทุกครั้งก่อนเลิกงาน



4. ตรวจสอบภาพเครื่องจักรหลังใช้งานทุกครั้ง เพื่อสำรวจความเสียหายที่เกิดขึ้นในขณะทำงานทุกครั้งก่อนเลิกงาน
5. ภายหลังจากการใช้เครื่องกลหนัก ต้องปลดระบบไฮโดรลิกของชิ้นส่วนที่ทำงานต่าง ๆ ให้อยู่ในลักษณะวางกับพื้นหรือวางพาดไว้บนฐานที่มีความแข็งแรงเพียงพอ
6. จอดเครื่องจักรในสถานที่จัดให้ ล้อระบบต่าง ๆ เสียบร้อย หากจอดในที่ลาดเอียงให้หนุนหน้าล้อทุกครึ่ง และปิดล้อมบริเวณด้วยป้าย หรือเครื่องหมายที่เห็นชัดเจน
7. หากจอดเครื่องจักรในพื้นที่ทำงานที่มีอบิต ต้องจัดหาแสงสว่างติดตั้งไว้ หรือจอดในสถานที่ที่มีผู้เฝ้าดูแลตลอดเวลา เช่น จัดพนักงานรักษาความปลอดภัย (รปภ.)

จึงประกาศเพื่อทราบและให้ยึดถือปฏิบัติ

ประกาศ ณ วันที่ 10 กุมภาพันธ์ 2563

ลงชื่อ

(นายคมกริช กมลศิริ)

ผู้จัดการโครงการ

เอกสารแนบ 6
บันทึกการตรวจวัดค่าระดับพื้นที่ก่อนก่อสร้าง

การสำรวจค่าระดับก่อน/ขณะการก่อสร้าง
ณ คอนโด เดอะไลน์ จตุจักร
โครงการหมอชิต คอมเพล็กซ์

บริเวณที่ทำการสำรวจระดับ (เสาคอนโด)

จุด A



ครั้งที่	วันที่	ผลการสำรวจ (เมตร)
1	18/02/2563	2.046
2	30/04/2563	2.046

จุด B



2.055 m

ครั้งที่	วันที่	ผลการสำรวจ (เมตร)
1	18/02/2563	2.055
2	30/04/2563	2.055

จุด C



2.046 m

ครั้งที่	วันที่	ผลการสำรวจ (เมตร)
1	18/02/2563	2.046
2	30/04/2563	2.046

บริเวณที่ทำการสำรวจระดับ (พื้นคอนกรีต)

จุด A



0.600 m

ครั้งที่	วันที่	ผลการสำรวจ (เมตร)
1	18/02/2563	0.600
2	30/04/2563	0.599

จุด B



0.595 m

ครั้งที่	วันที่	ผลการสำรวจ (เมตร)
1	18/02/2563	0.595
2	30/04/2563	0.593

จุด C



ครั้งที่	วันที่	ผลการสำรวจ (เมตร)
1	18/02/2563	0.506
2	30/04/2563	0.504

การสำรวจค่าระดับก่อนเริ่มการก่อสร้าง
ณ บ้านข้างเคียงรอบโครงการ
โครงการหมอชิต คอมเพล็กซ์

บริเวณที่ทำการสำรวจถ้ำคัน

จุด 2 บ้านเลขที่ 1064/95

จุด 1 บ้านเลขที่ 1064/107



+1.832 m

+1.50 m

ครั้งที่	วันที่	ผลการสำรวจ (เมตร)
1	22/02/2563	+1.50
2	30/04/2563	+1.50

ครั้งที่	วันที่	ผลการสำรวจ (เมตร)
1	22/02/2563	+1.832
2	30/04/2563	+1.832

จุด 3 บริเวณศาล



+0.162 m

ครั้งที่	วันที่	ผลการสำรวจ (เมตร)
1	22/02/2563	+0.162
2	30/04/2563	+0.162

จุด 4 ระหว่างบ้าน



+0.830 m

ครั้งที่	วันที่	ผลการสำรวจ (เมตร)
1	22/02/2563	+0.830
2	30/04/2563	+0.830

จุด 5 บ้านเลขที่ 1064/63

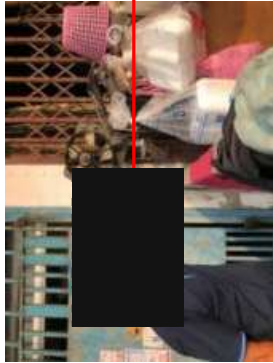

ครั้งที่	วันที่	ผลการสำรวจ (เมตร)
1	22/02/2563	+2.146
2	30/04/2563	+2.146

จุดที่ 6 บริเวณลานจอดรถ



ครั้งที่	วันที่	ผลการสำรวจ (เมตร)
1	22/02/2563	+2.106
2	30/04/2563	+2.106

เอกสารแนบ 7
สำเนากรมธรรม์ประกันภัย

เมืองไทยประกันภัย

MUANG THAI INSURANCE

บริษัท เมืองไทยประกันภัย จำกัด (มหาชน)
252 ถนนรัชดาภิเษก แขวงห้วยขวาง เขตห้วยขวาง กรุงเทพฯ 10310
โทรศัพท์: 0 2665 4000, 0 2290 3333, โทรสาร: 0 2665 4166, 0 2274 9511, 0 2276 2033
Muang Thai Insurance Public Company Limited
252 Rachadapisek Road, Huaykwang, Bangkok 10310
Telephone: 0 2665 4000, 0 2290 3333, Facsimile: 0 2665 4166, 0 2274 9511, 0 2276 2033
www.muangthaiinsurance.com



ชำระอากรแล้ว
DUTY-PAID

07508973

Reference No. 7128721737

SCHEDULE

Policy No. EC009647-20NBK

Insured : บริษัท หอมจิตแลนด์ จำกัด ในฐานะผู้ว่าจ้าง และ/หรือ บริษัท ชิโน-ไทย เอ็นจิเนียริง แอนด์ คอนสตรัคชั่น จำกัด (มหาชน) ในฐานะผู้รับเหมาหลัก และ/หรือ ผู้รับเหมาช่วงรายอื่นๆ และ/หรือ ที่ปรึกษาโครงการ ที่เกี่ยวข้องกับโครงการนี้

Section I Building and Civil Engineering Works		Sum Insured	
1 10 contract Works (Permanent and Temporary Works, Including all Materials to be incorporated there in) 11 Materials or Items supplied by the Principal 2 Construction Equipment 3 Construction Machinery and Stationary Plant 4 Clearance of Debris (Limit of Indemnity) 5 Architects', Surveyors' and Consulting Engineers' fees necessarily incurred by the insured with the consent of the Insurers in the reinstatement or replacement of the property insured by items 1, 2 or 3 destroyed to damaged by any of the perils hereby insured against		Baht	
		Baht	
		Baht	
		Baht	
		Baht	
Total Sum Insured		Baht	
Excesses			
1 Contract Works, Construction Equipment in respect of each and every occurrence for loss or damage arising out of 10 earthquake, storm, hurricane, cyclone, subsidence, landslide, collapse, any water damage 11 any other cause	the first	Baht	
	the first	Baht	
2 Construction Machinery in respect of each and every occurrence for loss or damage arising out of 20 earthquake, storm, hurricane, cyclone, subsidence, landslide, collapse, any water damage 21 any other cause	the first	Baht	
	the first	Baht	
Section II Machinery Erection		Sum Insured	
1 Property to be erected, including Freight, Customs Duties and Dues and Costs of Erection. 2 Erection Machinery and Tools 3 Clearance of Debris		Baht	
		Baht	
		Baht	
		Baht	
Total Sum Insured		Baht	
Excesses			
1 Property to be erected : in respect of each and every occurrence 10 during Erection 11 during testing	the first	Baht	
	the first	Baht	
2 Erection Machinery and Tools : in respect of each and every occurrence for loss or damage arising out of any cause	the first	Baht	
	the first	Baht	
Section III Third Party Liability		Comb	
1 Limit of indemnity in respect of any one accident or series of accidents arising out of one event 10 for Bodily Injury 11 for property damage 2 Total Limit of Indemnity under this Policy		Baht	
		Baht	
		Baht	
Excesses			
In respect of each and occurrence for 10 Bodily Injury/ Death 11 Loss of or damage to property	the first	Baht	
	the first	Baht	
Period of Insurance			
Section I	11/02/2020 - 11/08/2024	plus 24	month/s maintenance
Section II	11/02/2020 - 11/08/2024	plus 24	month/s maintenance
Section III	11/02/2020 - 11/08/2024	plus 24	month/s maintenance
Premium			
Section I	18,269,999.00	VAT 1,284,015.53	Stamp Duty 73,080.00 Total 19,627,094.53
Section II	Included.	VAT Included.	Stamp Duty Included. Total Included.
Section III	Included.	VAT Included.	Stamp Duty Included. Total Included.

Inwitness whereof the Undersigned being duly authorised by the Insurers and on behalf of the Insurers has/have here unto set his/his hand(s).

This 11 day of February 2020

(Photipong Lamsam)

Directors

เมืองไทย
ประกันภัย
MUANG THAI INSURANCE

บริษัท เมืองไทยประกันภัย จำกัด (มหาชน)
MUANG THAI INSURANCE PUBLIC COMPANY LIMITED

(Nualphan Lamsam)

Directors

Authorized Signature

บริษัท เมืองไทยประกันภัย จำกัด (มหาชน) MUANG THAI INSURANCE PCL.

เอกสารแสดงรายละเอียดการประกันภัย

เอกสารประกอบนี้ให้ถือเป็นส่วนหนึ่งของกรมธรรม์ประกันภัยฉบับนี้ เลขที่ EC009647-20NBK

ATTACHING TO AND FORMING A PART OF POLICY NO.

ประเภท: การประกันภัยการปฏิบัติการตามสัญญาก่อสร้าง

ผู้เอาประกันภัย: บริษัท หอมจิตแลนด์ จำกัด ในฐานะผู้ว่าจ้าง และ/หรือ บริษัท ชิโน-ไทย เอ็นจิเนียริง แอนด์ คอนสตรัคชั่น จำกัด(มหาชน) ในฐานะผู้รับเหมาหลัก และ/หรือ ผู้รับเหมาช่วงรายอื่นๆ และ/หรือ ที่ปรึกษาโครงการที่เกี่ยวข้องกับโครงการนี้

สถานที่ทำการก่อสร้าง: ถ.พหลโยธิน แขวงจอมพล เขตจตุจักร กรุงเทพมหานคร

ชื่อโครงการ /งานตามสัญญา: หอมจิต คอมเพล็กซ์

ลักษณะการใช้งาน: อาคารสำนักงาน และ ซุปเปอร์คอมพิวเตอร์

ลักษณะงาน: ก่อสร้างอาคารสูง 36 ชั้น มีชั้นใต้ดิน 3 ชั้น อาคารทาวเวอร์ A และ B ประกอบด้วย งานรื้อถอนอาคาร 7 อาคาร, งานรื้อถอนบริเวณที่เกี่ยวข้องกับการก่อสร้าง, งานเชื่อม งานฐานราก งานโครงสร้าง งานสถาปัตยกรรม งานตกแต่ง งานก่อสร้างทางเชื่อมไป สถานีรถไฟฟ้า BTS และ ทางเชื่อมไปธนาคารทหารไทย(สำนักงานใหญ่), งานภูมิสถาปัตย์, งานระบบไฟฟ้า ระบบประปา ระบบปรับอากาศ ระบบระบายอากาศ ระบบดับเพลิง, ระบบลิฟต์ ระบบครัว ระบบสารสนเทศ ระบบสาธารณูปโภคต่างๆ และงานอื่นๆที่เกี่ยวข้อง ตามสัญญาว่าจ้าง

ระยะเวลาประกันภัย: เริ่มวันที่ 11 กุมภาพันธ์ 2563 - วันที่ 11 สิงหาคม 2567 (รวมระยะเวลาทดสอบระบบไม่เกิน 12 เดือน) และ บวกระยะเวลาบำรุงรักษา 24 เดือน

ความคุ้มครอง: ส่วนที่ 1 งานก่อสร้างและงานวิศวกรรมโยธา
ความเสียหายของทรัพย์สินที่เอาประกันภัย จากอุบัติเหตุหรือเหตุการณ์อันไม่อาจคาดหมายได้ หรือด้วยสาเหตุใดก็ตามที่ไม่ได้ระบุไว้ในข้อยกเว้นเฉพาะส่วน และข้อยกเว้นทั่วไป จนเป็นเหตุให้ทรัพย์สินนั้นต้องได้รับการซ่อมแซมหรือเปลี่ยนใหม่ บริษัทจะชดใช้ค่าสินไหมทดแทนแก่ผู้เอาประกันภัยสำหรับความเสียหายดังกล่าวแต่ไม่เกินจำนวนเงินเอาประกันภัย

เมืองไทย
ประกันภัย
MUANG THAI INSURANCE

บริษัท เมืองไทยประกันภัย จำกัด (มหาชน)
MUANG THAI INSURANCE PUBLIC COMPANY LIMITED

บริษัท เมืองไทยประกันภัย จำกัด (มหาชน) MUANG THAI INSURANCE PCL.

เอกสารแสดงรายละเอียดการประกันภัย

เอกสารประกอบนี้ให้อธิบายเป็นส่วนหนึ่งของกรมธรรม์ประกันภัยฉบับนี้ เลขที่ EC009647-20NBK
ATTACHING TO AND FORMING A PART OF POLICY NO.

ส่วนที่ 2 การติดตั้งเครื่องจักร / งานระบบต่างๆ

ความเสียหายของทรัพย์สินที่เอาประกันภัย จากอุบัติเหตุหรือเหตุการณ์อันไม่อาจคาดหมายได้ หรือด้วยสาเหตุใดก็ตามที่ไม่ได้ระบุไว้ในข้อยกเว้นเฉพาะส่วน และข้อยกเว้นทั่วไป จนเป็นเหตุให้ทรัพย์สินนั้นต้องได้รับการซ่อมแซมหรือเปลี่ยนใหม่ บริษัทจะชดเชยค่าสินไหมทดแทนแก่ผู้เอาประกันภัยสำหรับความเสียหายดังกล่าวแต่ไม่เกินจำนวนเงินเอาประกันภัย

จำกัดความคุ้มครอง

ความเสียหายของงานตามสัญญาโดยมีสาเหตุมาจาก

-ภัยน้ำท่วม

จำกัดวงเงิน ไม่เกิน 500,000,000.- บาทต่ออุบัติเหตุแต่ละครั้งและตลอดระยะเวลาเอาประกันภัย

-ภัยแผ่นดินไหว ภัยลมพายุ พายุ,พายุเฮอริเคน,พายุหมุนไซโคลน, ภัยลูกเห็บ

คุ้มครองเพิ่มเติมประกันภัย

ส่วนที่ 3 ความรับผิดชอบบุคคลภายนอก

ค่าสินไหมทดแทนในนามของผู้เอาประกันภัย สำหรับความสูญเสีย หรือความเสียหาย อันเกิดแก่บุคคลภายนอกตามจำนวนเงินซึ่งผู้เอาประกันภัยต้องรับผิดชอบตามกฎหมาย สำหรับ

1) การบาดเจ็บทางร่างกายหรือการเสียชีวิตหรือความเจ็บป่วยอันเกิดแก่บุคคลภายนอกอันเนื่องจากอุบัติเหตุ

2) ความสูญเสียหรือความเสียหายต่อทรัพย์สินของบุคคลภายนอก อันเนื่องจากอุบัติเหตุ ซึ่งเกิดขึ้นในระหว่างระยะเวลาเอาประกันภัยโดยมีความเกี่ยวข้องโดยตรงกับการปฏิบัติงานตามสัญญาว่าจ้างที่ได้เอาประกันภัยไว้ และเกิดขึ้น ณ สถานที่ทำการก่อสร้างหรือในบริเวณที่ติดกันกับสถานที่ดังกล่าว



บริษัท เมืองไทยประกันภัย จำกัด (มหาชน) MUANG THAI INSURANCE PCL.

เอกสารแสดงรายละเอียดการประกันภัย

เอกสารประกอบนี้ให้อธิบายเป็นส่วนหนึ่งของกรมธรรม์ประกันภัยฉบับนี้ เลขที่ EC009647-20NBK
ATTACHING TO AND FORMING A PART OF POLICY NO.

จำนวนเงินเอาประกันภัย: ส่วนที่ 1 งานก่อสร้างและงานวิศวกรรมโยธา

	จำนวนเงินเอาประกันภัย (บาท)
1) ก) งานก่อสร้าง (งานถาวรและชั่วคราว รวมทั้งวัสดุที่จะนำไปประกอบเป็นส่วนหนึ่งของงาน)	
ข) วัสดุหรือสิ่งของต่างๆ ซึ่งผู้เป็นเจ้าของงานจัดหาให้	
2) เครื่องมือเครื่องใช้ในการก่อสร้าง	
3) เครื่องจักรที่ใช้ในการก่อสร้าง และเครื่องจักรที่ติดตั้งอยู่ประจำที่	
4) การขนย้ายซากทรัพย์สิน (Removal of Debris)	
5) ค่าสถาปนิก คำนวณสำรวจ ค่าวิศวกรที่ปรึกษา ที่ผู้เอาประกันภัยจำเป็นต้องจ่าย ด้วยความเห็นชอบของบริษัท เพื่อสร้างชิ้นใหม่หรือเปลี่ยนแทนทรัพย์สินตาม ข้อ 1,2 หรือ 3 ที่ได้รับความสูญเสียหรือเสียหายจากภัยที่ได้รับความคุ้มครอง	
รวมทั้งสิ้น	

ส่วนที่ 2 การติดตั้งเครื่องจักร / งานระบบต่างๆ

	จำนวนเงินเอาประกันภัย (บาท)
1) ทรัพย์สินที่จะทำการติดตั้ง ซึ่งรวมทั้งค่าระวางขนส่ง,ค่าภาษีศุลกากร,ค่าธรรมเนียมต่างๆตลอดจนค่าใช้จ่ายในการติดตั้ง	รวมในส่วนที่ 1
2) เครื่องจักรกลและเครื่องมือที่ใช้ในการก่อติดตั้ง	ไม่คุ้มครอง
3) การขนย้ายซากทรัพย์สิน	รวมในส่วนที่ 1 ข้อที่ 4
รวมทั้งสิ้น	รวมในส่วนที่ 1

ส่วนที่ 3 ความรับผิดชอบบุคคลภายนอก

	จำนวนเงินจำกัดความรับผิดชอบ (บาท)
1) ความรับผิดชอบต่ออุบัติเหตุแต่ละครั้ง หรือต่ออุบัติเหตุที่เกิดขึ้นหลายครั้งซึ่งถือเป็นเหตุการณ์ความสูญเสียเดียวกัน	
ก) สำหรับการบาดเจ็บทางร่างกาย หรือการเสียชีวิต หรือความเจ็บป่วย	
ข) สำหรับความสูญเสียหรือความเสียหายต่อทรัพย์สิน	
2) ความรับผิดชอบสูงสุดตลอดระยะเวลาเอาประกันภัย	



บริษัท เมืองไทยประกันภัย จำกัด (มหาชน) MUANG THAI INSURANCE PCL.

เอกสารแสดงรายละเอียดการประกันภัย

เอกสารประกอบนี้ให้อธิบายเป็นส่วนหนึ่งของกรมธรรม์ประกันภัยฉบับนี้ เลขที่ EC009647-20NBK
ATTACHING TO AND FORMING A PART OF POLICY NO.

ความเสียหายส่วนแรก:

ผู้เอาประกันภัยต้องรับผิดชอบต่อความเสียหายส่วนแรกดังนี้
ส่วนที่ 1 งานก่อสร้างและงานวิศวกรรมโยธา

	จำนวนเงินความเสียหายส่วนแรก (บาท)
1) งานก่อสร้าง และเครื่องมือเครื่องใช้ในการก่อสร้าง สำหรับเหตุการณ์ที่เกิดขึ้นแต่ละครั้ง และทุกครั้ง สำหรับความเสียหายอันเกิดจาก ก) ภัยน้ำท่วม ภัยพายุเฮอริเคน, พายุหมุนไซโคลน, แผ่นดินไหว, ลูกเห็บ, ภัยธรรมชาติ, ดินทรุด, ดินถล่ม, การพังทลาย, ภัยเนื่องจากน้ำ, ลักทรัพย์, โจรกรรม, ออกแบบผิดพลาด, ระยะเวลาบำรุงรักษา, อัคคีภัย, ภัยระเบิด, กระจกแตก, ภัยจากจลนวัตถุตามและก่อความไม่สงบ	
ข) สาเหตุอื่นๆ	
2) เครื่องจักรที่ใช้ในการก่อสร้าง และเครื่องจักรที่ติดตั้งอยู่ประจำที่ ก) แผ่นดินไหว, พายุ, พายุเฮอริเคน, พายุหมุนไซโคลน, การทรุดตัวของพื้นดิน, แผ่นดินถล่ม, การพังทลาย, ความเสียหายจากน้ำ	
ข) สาเหตุอื่นๆ	

ส่วนที่ 2 การติดตั้งเครื่องจักร

	จำนวนเงินความเสียหายส่วนแรก (บาท)
1) ทรัพย์สินที่จะทำการติดตั้ง: สำหรับเหตุการณ์ที่เกิดขึ้นแต่ละครั้งและทุกครั้ง ก) ขณะทำการติดตั้ง	
ข) ขณะทดสอบ	
2) เครื่องจักรและเครื่องมือที่ใช้ในการติดตั้ง: สำหรับเหตุการณ์ที่เกิดขึ้นแต่ละครั้งและ ทุกครั้ง สำหรับความเสียหายอันเกิดจากสาเหตุใดๆ	



บริษัท เมืองไทยประกันภัย จำกัด (มหาชน) MUANG THAI INSURANCE PCL.

เอกสารแสดงรายละเอียดการประกันภัย

เอกสารประกอบนี้ให้อธิบายเป็นส่วนหนึ่งของกรมธรรม์ประกันภัยฉบับนี้ เลขที่ EC009647-20NBK
ATTACHING TO AND FORMING A PART OF POLICY NO.

ส่วนที่ 3 ความรับผิดชอบบุคคลภายนอก

	จำนวนเงินความเสียหายส่วนแรก (บาท)
ต่อเหตุการณ์ที่เกิดขึ้นแต่ละครั้งและทุกครั้งสำหรับ ก) สำหรับการบาดเจ็บทางร่างกาย หรือการเสียชีวิต หรือความเจ็บป่วย	
ข) สำหรับความสูญเสียหรือความเสียหายต่อทรัพย์สิน	

เอกสารแนบท้าย:

เงื่อนไขพิเศษสำหรับหมวดที่ 1, 2

- 72 Hours Clause
- Cessation of work Clause (90 Days)
- Consequence of Faulty Design Clause (DE.3) (Limit THB. 100,000,000.- any one occurrence and in aggregate)
(Deductible 10% of loss or minimum THB. 1,200,000.-any one accident)
- Contract Works Taken Over or Put into Service Clause (MR-116)
- Expediting Costs Clause (Limit 20% of Normal Repair Costs , Including Airfreight ; Limit Maximum THB. 50,000,000.-)
- Escalation Clause (15%)
- Inland Transit including Loading & Unloading(All Risks)(Limit THB.50,000,000.-any one occurrence and in aggregate)
(Deductible 10% of loss or minimum THB. 500,000.-any one accident)
- Off-site Storage Extension (Limit THB. 50,000,000.- any one occurrence and in aggregate) (MR013)
(Deductible 10% of loss or minimum THB. 500,000.-any one accident)
- Strike, Riot Civil Commotion Clause(SRCC)(Limit THB. 100,000,000.- any one occurrence and in aggregate) (MR001)
- Sue and Labor Clause (Limit THB. 20,000,000.- any one occurrence and in aggregate)
- Temporary Site Office, and Office Equipment and Labor Camp (included onsite and outside construction site)
(Limit THB. 50,000,000.- any one occurrence and in aggregate)
(Deductible : 10% of loss or minimum THB. 500,000.-any one accident)
- Temporary Protection Clause (Limit THB. 20,000,000.- any one occurrence and in aggregate)
- Architects' Surveyors 'and Consulting Engineers' Fees Clause
(Limit THB.100,000,000.- any one accident and in aggregate)
- Removal of Debris Clause (Limit THB.100,000,000.- any one accident and in aggregate)
- Plan and Document Clause (Limit THB. 100,000,000.- any one occurrence and in aggregate)
- Fire Fighting Facilities Clause (MR112)
- Automatic Reinstatement of Sum Insured Clause (Subject to AP to be agreed)
- Extended Maintenance Period Clause (24 months)



บริษัท เมืองไทยประกันภัย จำกัด (มหาชน) MUANG THAI INSURANCE PCL.

เอกสารแสดงรายละเอียดการประกันภัย

เอกสารประกอบนี้ให้อธิบายเป็นส่วนหนึ่งของกรมธรรม์ประกันภัยฉบับนี้ เลขที่ EC009647-20NBK
ATTACHING TO AND FORMING A PART OF POLICY NO.

19. Fire Extinguishing Expense Clause (Limit THB. 50,000,000.- any one occurrence and in aggregate)
20. Fire Brigade Charges Clause (Limit THB. 50,000,000.- any one occurrence and in aggregate)
21. Temporary Repairs Clause (Limit THB. 20,000,000.-any one accident and in aggregate)
- 22.Piling Construction Clause (MR121)
23. Public Authority Clause (Limit THB. 100,000,000.-any one accident and in aggregate)

เงื่อนไขพิเศษสำหรับหมวดที่ 3

1. Cover for Vibration or Removal of Weakening or Support Clause (MR120)
(Limit THB. 50,000,000.- any one occurrence and in aggregate)
(Deductible 10% of loss or minimum THB.1,200,000.-any one accident per claimant / per building/ per unit)
2. Third Party Liability - Existing Underground Cables or Pipelines Clause (MR102)
(Limit THB. 50,000,000.- any one occurrence and in aggregate)
(Deductible 10% of loss or minimum THB.1,200,000.-any one accident per claimant / per building/ per unit)
3. Principal's Employees and Representatives covered as Third Party Clause
4. Principal's Employees not concerning with the project shall be treated as Third Party
5. Consequential Loss of Third Party Clause (Direct & Physical Damage Only)
(Limit THB. 30,000,000.- any one occurrence and in aggregate)
(Deductible 10% of loss or minimum THB.500,000.-any one accident per claimant / per building/ per unit)
6. Extended to cover Third Party Liability during Maintenance Period (24 Months)
(เงื่อนไขว่าด้วยความคุ้มครองความเสียหายของบุคคลภายนอก ช่วงระยะเวลาบำรุงรักษา 24 เดือน)
7. Tool of Trade Clause (Limit THB. 20,000,000.- any one accident and in aggregate)
8. Sudden & Unintended Pollution or Contamination Clause(Limit THB.50,000,000.- any one accident and in aggregate)

เงื่อนไขพิเศษสำหรับหมวด

1. Errors and Omissions Clause / Chang in Risk
2. Loss Notification Clause (45 days)
3. Cross Liability Clause
4. Automatic Extension of Contract Period Clause - 3 months (Terms & Premium to be agreed)
5. Waiver of Subrogation Endorsement (Excluding Manufacturer , Supplier and Consultant)
6. Payment on Account
7. Nominated Loss Adjuster (Crawford , McLaren , GATS)



บริษัท เมืองไทยประกันภัย จำกัด (มหาชน) MUANG THAI INSURANCE PCL.

เอกสารแสดงรายละเอียดการประกันภัย

เอกสารประกอบนี้ให้อธิบายเป็นส่วนหนึ่งของกรมธรรม์ประกันภัยฉบับนี้ เลขที่ EC009647-20NBK
ATTACHING TO AND FORMING A PART OF POLICY NO.

8. 3 Premium Installments (within 120 days)
(การแบ่งจ่ายชำระเบี้ยประกันภัย 3 งวด ไม่เกิน 120 วัน)
(งวดที่ 1 : 11/03/2563 : 40% , งวดที่ 2 : 11/04/2563 : 30% , งวดที่ 3 : 11/05/2563 : 30%)
9. Special conditions concerning safety measures with respect to precipitation, flood and inundation (MR 110)
10. Special conditions concerning piling foundation and retaining wall works (MR-121)
- 11.Special conditions concerning underground cables, pipes and other facilities(MR102)

เงื่อนไขยกเว้น

1. Sanction Limitation and Exclusion Clause
2. War and Civil War Exclusion Clause Lima G51
3. Terrorism Exclusion Endorsement NMA 2921
4. Nuclear Energy Risks Exclusion Clause (1994)(Worldwide Excluding U.S.A. and Canada) NMA 1975(A)
5. War and Terrorism Exclusion
6. Electronic Data and Internet Endorsement Clause
7. Absolute Asbestos Exclusion
8. Cyber Risk Exclusion



เอกสารแนบ 8
ผังบุคลากร



ชื่อย่อ : สท.
ชื่อย่อภาษาอังกฤษ : STH
ชื่อย่อภาษาไทย : สท.
ชื่อย่อภาษาอังกฤษ : STH

SINO-THAI ENGINEERING & CONSTRUCTION PUBLIC COMPANY LIMITED

ชื่อย่อ : สท.
ชื่อย่อภาษาอังกฤษ : STH
ชื่อย่อภาษาไทย : สท.
ชื่อย่อภาษาอังกฤษ : STH

ORGANIZATION CHART (J.2542-0-C)

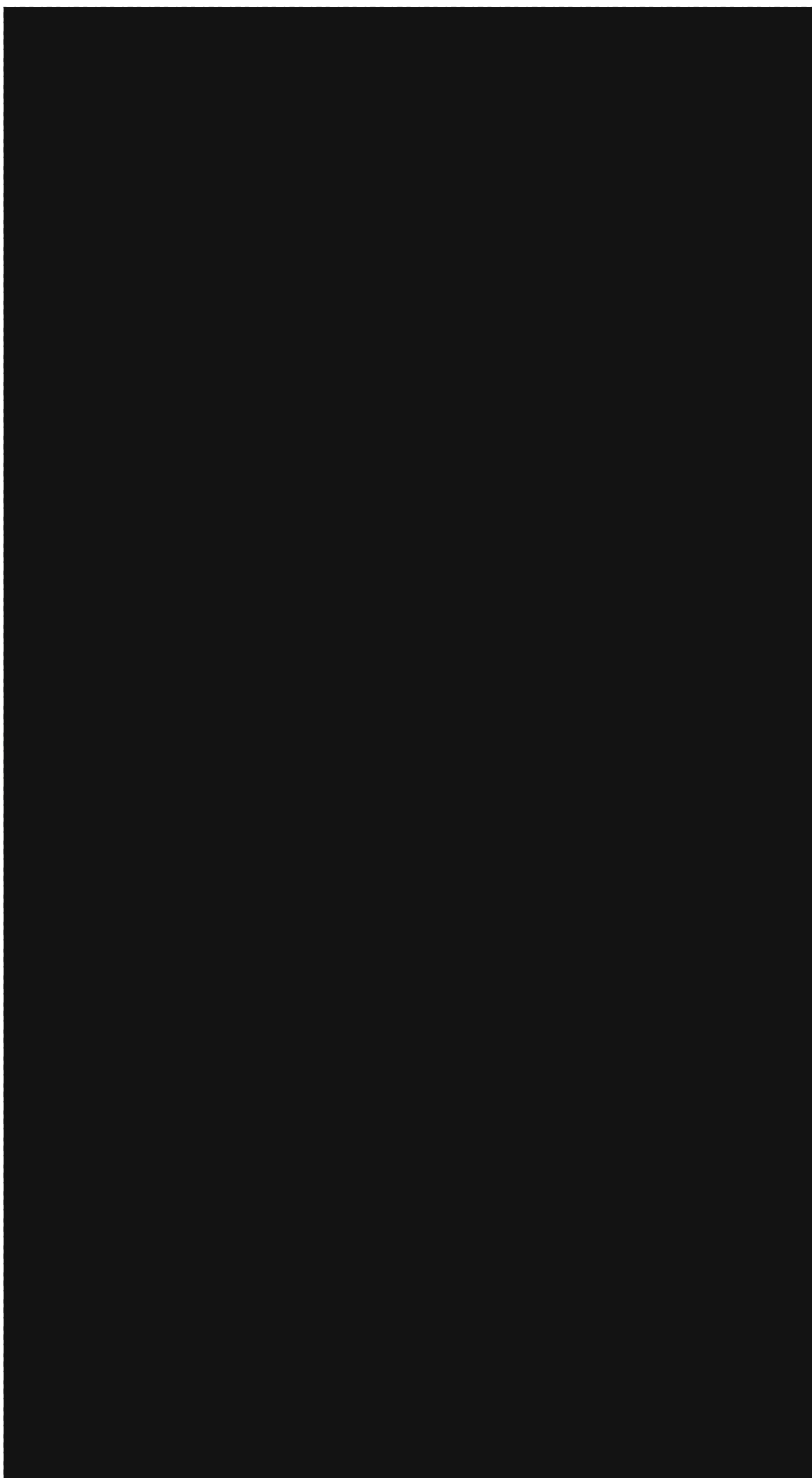

เอกสารแนบ 9

สำเนาหนังสือขออนุญาตส่งมูลฝอยจากวัสดุก่อสร้าง
จากกิจกรรมก่อสร้างของโครงการ



ที่ กท ๑๑๐๕/ ๕๔๕ (๖)

สำนักสิ่งแวดล้อม

๑๒๓ ถนนมิตรไมตรี เขตดินแดง กทม. ๑๐๔๐๐

๕๔ มีนาคม ๒๕๖๓

เรื่อง ขอลความอนุเคราะห์ในการออกหนังสือรับรองการอนุญาตให้ส่งมูลฝอยจากวัสดุก่อสร้างจากกิจกรรมก่อสร้าง
โครงการก่อสร้างอาคารหอซิด คอมเพล็กซ์

เรียน กรรมการผู้จัดการบริษัท ชีโน-ไทย เอ็นจิเนียริง แอนด์ คอนสตรัคชั่น จำกัด (มหาชน)

อ้างถึง หนังสือบริษัท ชีโน-ไทย เอ็นจิเนียริง แอนด์ คอนสตรัคชั่น จำกัด (มหาชน) ที่ Admin-๐๐๑๒/๖๓
ลงวันที่ ๔ มีนาคม ๒๕๖๓

สิ่งที่ส่งมาด้วย ๑. ข้อมูลและแผนที่โรงกำจัดและแปรรูปมูลฝอยจากการก่อสร้าง

๒. ข้อบัญญัติกรุงเทพมหานคร เรื่อง ค่าบริการ พ.ศ. ๒๕๕๓ ประกาศ ณ วันที่ ๔ พฤษภาคม พ.ศ. ๒๕๕๓

ตามหนังสือที่อ้างถึง บริษัท ชีโน-ไทย เอ็นจิเนียริง แอนด์ คอนสตรัคชั่น จำกัด (มหาชน)

แจ้งความประสงค์ขอหนังสือรับรองการอนุญาตให้ส่งมูลฝอยจากวัสดุก่อสร้างจากกิจกรรมก่อสร้าง
โครงการก่อสร้างอาคารหอซิด คอมเพล็กซ์ เพื่อจัดทำรายงานนำเสนอต่อสำนักงานนโยบายและแผนทรัพยากรธรรมชาติและสิ่งแวดล้อม ความละเอียดแจ้งแล้วนั้น

สำนักสิ่งแวดล้อม กรุงเทพมหานคร ขอเรียนให้ทราบว่าปัจจุบันกองกำจัดมูลฝอยมีโครงการ
เพิ่มประสิทธิภาพในการกำจัดมูลฝอยของกรุงเทพมหานคร ในด้านการกำจัดมูลฝอยจากการก่อสร้างรื้อถอนสิ่งก่อสร้าง
และนำกลับมาใช้ประโยชน์ (Recycling) ที่โรงกำจัดและแปรรูปมูลฝอยจากการก่อสร้าง ตั้งอยู่ในศูนย์กำจัดมูลฝอยอ่อนนุช
ซอยอ่อนนุช ๘๖ ถนนอ่อนนุช เขตประเวศ กรุงเทพมหานคร สามารถรองรับมูลฝอยจากการก่อสร้าง วันละ ๕๐๐ ตัน
(เฉพาะคอนกรีตเสริมเหล็ก ผนังอิฐมวลเบา ผนังอิฐบล็อก ผนังอิฐมวลเบา และผนังปูนเท่านั้น) บริษัทฯ สามารถนำส่งมูลฝอย
ดังกล่าวช่วงเวลา ๐๘.๓๐-๑๖.๓๐ น. ทุกวันไม่เว้นวันหยุดราชการ เพื่อจะได้นำเข้ากระบวนการแปรรูปแล้วนำกลับมา
ใช้ประโยชน์ต่อไป โดยมีค่าบริการกำจัด เศษวัสดุก่อสร้าง ต้นละ ๕๐๐ บาท ตามข้อบัญญัติกรุงเทพมหานคร
เรื่อง ค่าบริการ พ.ศ. ๒๕๕๓

จึงเรียนมาเพื่อทราบ

ขอแสดงความนับถือ

(นายชาติรี วิวัฒนาเชษฐ)

ผู้อำนวยการสำนักสิ่งแวดล้อม

กองกำจัดมูลฝอย

โทร. ๐ ๒๒๐๓ ๒๔๖๒

โทรสาร ๐ ๒๒๐๓ ๒๔๖๒

Concrete Waste Recycling System

On-nut Concrete Waste Recycling Plant,Bangkok



Outline of Concrete Waste Recycling System

Capacity	500 ton/day
Operation Hours	8 hours/day
Crusher	Single toggle crusher
Environment Facility	Dust Control System Ventilation System Exhaust Filter System Ceiling Water Spray System
Site Area	8,000m ²
Building Area	2,070m ²
Construction Period	March 2013–May 2014

Reference of waste Transfer Station/Recycling Facility (Overseas)



Specifications and dimensions are subject to change without notice.

ShinMaywa Industries, Ltd.
Environmental Systems Dept.

1-14-3 Higashi-Shinjuku, Shinjuku-ku, Tokyo 162-8502, Japan
E-mail: info@shinmaywa.jp

ShinMaywa (Asia) Pte. Ltd.

8 Sunway Square, #14-07 Tower
Singapore 47957
Telephone: +65-6324-4778
Facsimile: +65-6324-4678
E-mail: asia-ad@shinmaywa.com.sg

ShinMaywa (Bangkok) Co., Ltd.

Unit No. 105, 5th Floor, Sathornwit 57 Building near Watana,
Bangkok 10110 Thailand
Telephone: +66-2-382-1331
Facsimile: +66-2-382-2027
E-mail: bangkok@sa.shinmaywa.co.jp

As the life of infrastructure is finite, it shall be considered a renewable resource. ShinMaywa contribute to the realization of "Zero-emission Society."

Aging infrastructure, decreasing availability of landfill space and environmental concerns work together to increase concrete recycling in the world. Especially much of the buildings, roads and bridges built during the middle twentieth century are in need of repair or replacement. ShinMaywa Concrete Waste Recycling System ensures high quality and consistency of recycled aggregates with our carefully designed equipment and our long years of experience in this field.

Advantages of Concrete Recycling:

Usually demolished concrete were transported to landfills for disposal, but due to greater environmental and cost awareness, the concrete is being recycled for reuse in new construction works rather than dumping it or burying it in landfills that in turn prolonged the life-span of the landfills that can be used for other more pressing needs.

Benefits of Recycling of Concrete :

- Extend the life of landfills
- Reduce the need for natural material mining
- Local product - No aggregate imports needed
- Alternative to a non-renewable resource
- Cost savings
- Better Vehicle Utilization (Reduced Costs)

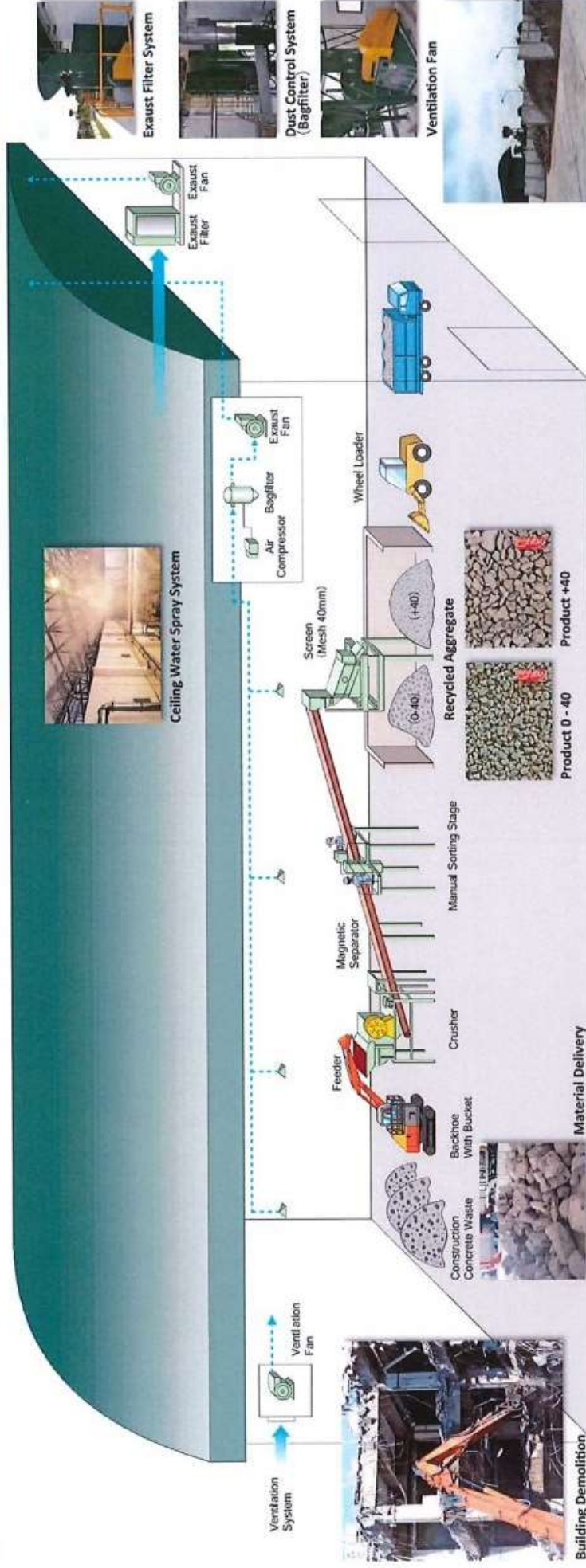
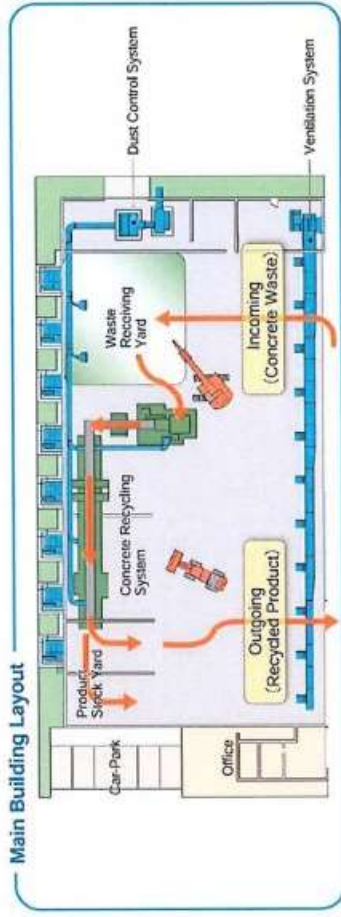

Equipments and Facilities



Backhoe With Breaker Attachment



Backhoe With Bucket



Crusher & Feeder



Magnetic Separator



Manual Sorting Stage



Screen



Product Stockyard



Wheel Loader

பெரிய கிணறு

^W9.02-3287389

1. *Chlorophyll a* (Chl *a*)
 2. *Chlorophyll b* (Chl *b*)
 3. *Chlorophyll c* (Chl *c*)
 4. *Chlorophyll d* (Chl *d*)
 5. *Chlorophyll e* (Chl *e*)
 6. *Chlorophyll f* (Chl *f*)
 7. *Chlorophyll g* (Chl *g*)
 8. *Chlorophyll h* (Chl *h*)
 9. *Chlorophyll i* (Chl *i*)
 10. *Chlorophyll j* (Chl *j*)
 11. *Chlorophyll k* (Chl *k*)
 12. *Chlorophyll l* (Chl *l*)
 13. *Chlorophyll m* (Chl *m*)
 14. *Chlorophyll n* (Chl *n*)
 15. *Chlorophyll o* (Chl *o*)
 16. *Chlorophyll p* (Chl *p*)
 17. *Chlorophyll q* (Chl *q*)
 18. *Chlorophyll r* (Chl *r*)
 19. *Chlorophyll s* (Chl *s*)
 20. *Chlorophyll t* (Chl *t*)
 21. *Chlorophyll u* (Chl *u*)
 22. *Chlorophyll v* (Chl *v*)
 23. *Chlorophyll w* (Chl *w*)
 24. *Chlorophyll x* (Chl *x*)
 25. *Chlorophyll y* (Chl *y*)
 26. *Chlorophyll z* (Chl *z*)
 27. *Chlorophyll aa* (Chl *aa*)
 28. *Chlorophyll ab* (Chl *ab*)
 29. *Chlorophyll ac* (Chl *ac*)
 30. *Chlorophyll ad* (Chl *ad*)
 31. *Chlorophyll ae* (Chl *ae*)
 32. *Chlorophyll af* (Chl *af*)
 33. *Chlorophyll ag* (Chl *ag*)
 34. *Chlorophyll ah* (Chl *ah*)
 35. *Chlorophyll ai* (Chl *ai*)
 36. *Chlorophyll aj* (Chl *aj*)
 37. *Chlorophyll ak* (Chl *ak*)
 38. *Chlorophyll al* (Chl *al*)
 39. *Chlorophyll am* (Chl *am*)
 40. *Chlorophyll an* (Chl *an*)
 41. *Chlorophyll ao* (Chl *ao*)
 42. *Chlorophyll ap* (Chl *ap*)
 43. *Chlorophyll aq* (Chl *aq*)
 44. *Chlorophyll ar* (Chl *ar*)
 45. *Chlorophyll as* (Chl *as*)
 46. *Chlorophyll at* (Chl *at*)
 47. *Chlorophyll au* (Chl *au*)
 48. *Chlorophyll av* (Chl *av*)
 49. *Chlorophyll aw* (Chl *aw*)
 50. *Chlorophyll ax* (Chl *ax*)
 51. *Chlorophyll ay* (Chl *ay*)
 52. *Chlorophyll az* (Chl *az*)
 53. *Chlorophyll aza* (Chl *aza*)
 54. *Chlorophyll abz* (Chl *abz*)
 55. *Chlorophyll acz* (Chl *acz*)
 56. *Chlorophyll adz* (Chl *adz*)
 57. *Chlorophyll aez* (Chl *aez*)
 58. *Chlorophyll afz* (Chl *afz*)
 59. *Chlorophyll agz* (Chl *agz*)
 60. *Chlorophyll ahz* (Chl *ahz*)
 61. *Chlorophyll aiz* (Chl *aiz*)
 62. *Chlorophyll ajz* (Chl *ajz*)
 63. *Chlorophyll akz* (Chl *akz*)
 64. *Chlorophyll alz* (Chl *alz*)
 65. *Chlorophyll amz* (Chl *amz*)
 66. *Chlorophyll anz* (Chl *anz*)
 67. *Chlorophyll aoz* (Chl *aoz*)
 68. *Chlorophyll apz* (Chl *apz*)
 69. *Chlorophyll aqz* (Chl *aqz*)
 70. *Chlorophyll arz* (Chl *arz*)
 71. *Chlorophyll asz* (Chl *asz*)
 72. *Chlorophyll atz* (Chl *atz*)
 73. *Chlorophyll auz* (Chl *auz*)
 74. *Chlorophyll avz* (Chl *avz*)
 75. *Chlorophyll awz* (Chl *awz*)
 76. *Chlorophyll axz* (Chl *axz*)
 77. *Chlorophyll ayz* (Chl *ayz*)
 78. *Chlorophyll ayz* (Chl *ayz*)
 79. *Chlorophyll azz* (Chl *azz*)
 80. *Chlorophyll azaa* (Chl *aza*)
 81. *Chlorophyll abz* (Chl *abz*)
 82. *Chlorophyll acz* (Chl *acz*)
 83. *Chlorophyll adz* (Chl *adz*)
 84. *Chlorophyll aez* (Chl *aez*)
 85. *Chlorophyll afz* (Chl *afz*)
 86. *Chlorophyll agz* (Chl *agz*)
 87. *Chlorophyll ahz* (Chl *ahz*)
 88. *Chlorophyll aiz* (Chl *aiz*)
 89. *Chlorophyll ajz* (Chl *ajz*)
 90. *Chlorophyll akz* (Chl *akz*)
 91. *Chlorophyll alz* (Chl *alz*)
 92. *Chlorophyll amz* (Chl *amz*)
 93. *Chlorophyll anz* (Chl *anz*)
 94. *Chlorophyll aoz* (Chl *aoz*)
 95. *Chlorophyll apz* (Chl *apz*)
 96. *Chlorophyll aqz* (Chl *aqz*)
 97. *Chlorophyll arz* (Chl *arz*)
 98. *Chlorophyll asz* (Chl *asz*)
 99. *Chlorophyll atz* (Chl *atz*)
 100. *Chlorophyll auz* (Chl *auz*)
 101. *Chlorophyll avz* (Chl *avz*)
 102. *Chlorophyll awz* (Chl *awz*)
 103. *Chlorophyll axz* (Chl *axz*)
 104. *Chlorophyll ayz* (Chl *ayz*)
 105. *Chlorophyll ayz* (Chl *ayz*)
 106. *Chlorophyll azz* (Chl *azz*)
 107. *Chlorophyll azaa* (Chl *aza*)
 108. *Chlorophyll abz* (Chl *abz*)
 109. *Chlorophyll acz* (Chl *acz*)
 110. *Chlorophyll adz* (Chl *adz*)
 111. *Chlorophyll aez* (Chl *aez*)
 112. *Chlorophyll afz* (Chl *afz*)
 113. *Chlorophyll agz* (Chl *agz*)
 114. *Chlorophyll ahz* (Chl *ahz*)
 115. *Chlorophyll aiz* (Chl *aiz*)
 116. *Chlorophyll ajz* (Chl *ajz*)
 117. *Chlorophyll akz* (Chl *akz*)
 118. *Chlorophyll alz* (Chl *alz*)
 119. *Chlorophyll amz* (Chl *amz*)
 120. *Chlorophyll anz* (Chl *anz*)
 121. *Chlorophyll aoz* (Chl *aoz*)
 122. *Chlorophyll apz* (Chl *apz*)
 123. *Chlorophyll aqz* (Chl *aqz*)
 124. *Chlorophyll arz* (Chl *arz*)
 125. *Chlorophyll asz* (Chl *asz*)
 126. *Chlorophyll atz* (Chl *atz*)
 127. *Chlorophyll auz* (Chl *auz*)
 128. *Chlorophyll avz* (Chl *avz*)
 129. *Chlorophyll awz* (Chl *awz*)
 130. *Chlorophyll axz* (Chl *axz*)
 131. *Chlorophyll ayz* (Chl *ayz*)
 132. *Chlorophyll ayz* (Chl *ayz*)
 133.

